



ΕΞΕΛΙΞΗ ΚΥΚΛΟΥ ΕΡΓΑΣΙΩΝ ΕΠΙΧΕΙΡΗΣΕΩΝ ΠΑΡΟΧΗΣ ΚΑΤΑΛΥΜΑΤΟΣ ΚΑΙ ΥΠΗΡΕΣΙΩΝ ΕΣΤΙΑΣΗΣ ΟΚΤΩΒΡΙΟΣ 2024

Η Ελληνική Στατιστική Αρχή (ΕΛΣΤΑΤ) ανακοινώνει στοιχεία που αφορούν στην εξέλιξη του κύκλου εργασιών των επιχειρήσεων που δραστηριοποιούνται στους κλάδους των Καταλυμάτων και των Υπηρεσιών Εστίασης, ανά Περιφερειακή Ενότητα της Ελλάδας, με ενσωμάτωση των πιο πρόσφατων στοιχείων για τον κύκλο εργασιών από Διοικητικές Πηγές, **Οκτωβρίου 2024**.

Για τις επιχειρήσεις στον κλάδο των **Καταλυμάτων** (κλάδος 55 της ταξινόμησης NACE Αναθ. 2), **με υποχρέωση τήρησης διπλογραφικών βιβλίων**, για τις οποίες υπάρχουν διαθέσιμα στοιχεία σε μηνιαία βάση, ο κύκλος εργασιών τον Οκτώβριο 2024 ανήλθε σε 908.300.237 ευρώ, σημειώνοντας αύξηση 17,7% σε σχέση με τον Οκτώβριο 2023, όπου είχε ανέλθει σε 771.809.950 ευρώ (Γράφημα 1, Πίνακας 2).

Για τις επιχειρήσεις στον κλάδο των **Υπηρεσιών Εστίασης** (κλάδος 56 της ταξινόμησης NACE Αναθ. 2), **με υποχρέωση τήρησης διπλογραφικών βιβλίων**, για τις οποίες υπάρχουν διαθέσιμα στοιχεία σε μηνιαία βάση, ο κύκλος εργασιών τον Οκτώβριο 2024 ανήλθε σε 238.316.228 ευρώ, σημειώνοντας αύξηση 5,1% σε σχέση με τον Οκτώβριο 2023, όπου είχε ανέλθει σε 226.686.750 ευρώ (Γράφημα 1, Πίνακας 2).

Γράφημα 1. Εξέλιξη Μηνιαίου Κύκλου Εργασιών (σε χιλ. €) των επιχειρήσεων με υποχρέωση τήρησης διπλογραφικών βιβλίων στον κλάδο των Καταλυμάτων και στον κλάδο των Υπηρεσιών Εστίασης

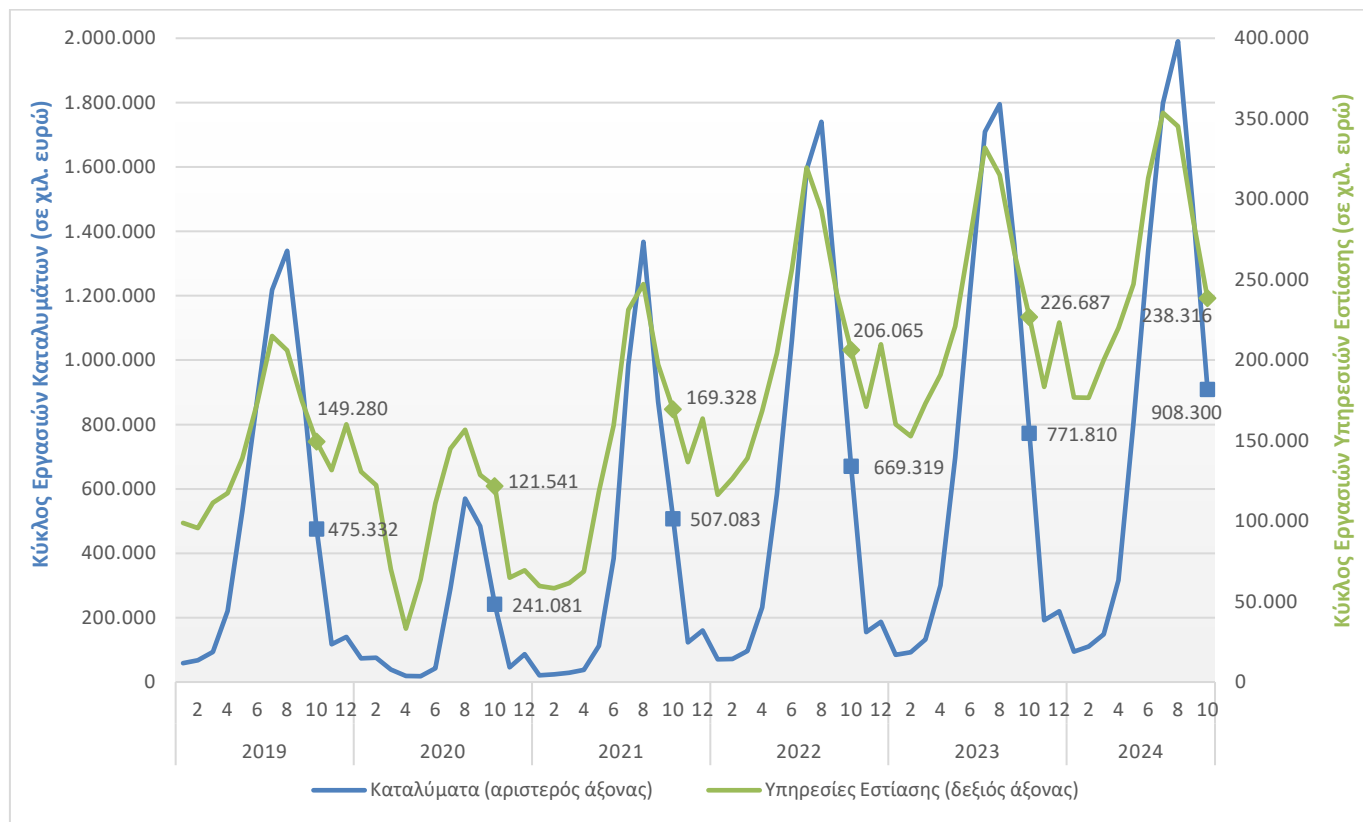

Πληροφορίες για μεθοδολογικά θέματα:

Διεύθυνση Στατιστικών Επιχειρήσεων
Τμήμα Μητρώων και Μεγάλων Επιχειρήσεων
Προϊσταμένη του Τμήματος: Αδαμαντία Γεωργοστάθη
Τηλ.: 213 135 2043
E-mail: a.georgostathi@statistics.gr

Πληροφορίες για παροχή δεδομένων:

Τηλ.: 213 135 2022, 2308, 2310
E-mail: data.dissem@statistics.gr

Αθροιστικά για τις επιχειρήσεις στους κλάδους των **Καταλυμάτων και των Υπηρεσιών Εστίασης** (κλάδοι 55 και 56 της ταξινόμησης NACE Αναθ. 2), **με υποχρέωση τήρησης διπλογραφικών βιβλίων**, για τις οποίες υπάρχουν διαθέσιμα στοιχεία σε μηνιαία βάση, ο κύκλος εργασιών τον Οκτώβριο 2024 ανήλθε σε 1.146.616.465 ευρώ, σημειώνοντας αύξηση 14,8% σε σχέση με τον Οκτώβριο 2023, όπου είχε ανέλθει σε 998.496.700 ευρώ (Πίνακας 2).

Για τις Περιφερειακές Ενότητες με συνεισφορά στον συνολικό κύκλο εργασιών έτους 2023 μεγαλύτερη από 1,0% (Πίνακας 1), η μεγαλύτερη αύξηση στον κύκλο εργασιών τον Οκτώβριο 2024 σε σύγκριση με τον Οκτώβριο 2023 παρατηρήθηκε στην Περιφερειακή Ενότητα Κέρκυρας (51,7%) και η μικρότερη αύξηση (8,4%) καταγράφηκε στην Περιφέρεια Αττικής (Πίνακας 3).

Πίνακας 1: Ετήσιος κύκλος εργασιών επιχειρήσεων αθροιστικά στους κλάδους των Καταλυμάτων και των Υπηρεσιών Εστίασης (κλάδοι 55 και 56 της ταξινόμησης NACE Αναθ. 2) ανά Περιφέρεια και Περιφερειακή Ενότητα, 2023

ΠΕΡΙΦΕΡΕΙΑ	ΠΕΡΙΦΕΡΕΙΑΚΗ ΕΝΟΤΗΤΑ	ΚΑΤΑΛΥΜΑΤΑ ΚΑΙ ΥΠΗΡΕΣΙΕΣ ΕΣΤΙΑΣΗΣ (ΑΘΡΟΙΣΤΙΚΑ)		
		ΠΛΗΘΟΣ ΕΠΙΧΕΙΡΗΣΕΩΝ	ΚΥΚΛΟΣ ΕΡΓΑΣΙΩΝ 2023 (σε ευρώ)	ΣΥΜΜΕΤΟΧΗ (%) ΣΤΟΝ ΣΥΝΟΛΙΚΟ ΚΥΚΛΟ ΕΡΓΑΣΙΩΝ
ΑΝΑΤΟΛΙΚΗΣ ΜΑΚΕΔΟΝΙΑΣ ΚΑΙ ΘΡΑΚΗΣ	ΡΟΔΟΠΗΣ	707	49.187.694	0,2
	ΔΡΑΜΑΣ	659	46.252.236	0,2
	ΕΒΡΟΥ	1.120	92.322.493	0,5
	ΘΑΣΟΥ	1.138	115.302.024	0,6
	ΚΑΒΑΛΑΣ	1.115	117.458.722	0,6
	ΞΑΝΘΗΣ	669	49.737.382	0,2
ΚΕΝΤΡΙΚΗΣ ΜΑΚΕΔΟΝΙΑΣ	ΘΕΣΣΑΛΟΝΙΚΗΣ	5.934	1.401.371.582	7,0
	ΗΜΑΘΙΑΣ	957	76.857.436	0,4
	ΚΙΛΚΙΣ	542	26.195.191	0,1
	ΠΕΛΛΑΣ	1.169	65.778.453	0,3
	ΠΙΕΡΙΑΣ	2.113	183.726.076	0,9
	ΣΕΡΡΩΝ	1.297	65.348.312	0,3
	ΧΑΛΚΙΔΙΚΗΣ	3.503	462.957.552	2,3
ΔΥΤΙΚΗΣ ΜΑΚΕΔΟΝΙΑΣ	ΚΟΖΑΝΗΣ	1.103	76.831.435	0,4
	ΓΡΕΒΕΝΩΝ	345	13.632.616	0,1
	ΚΑΣΤΟΡΙΑΣ	424	27.236.744	0,1
	ΦΛΩΡΙΝΑΣ	499	23.076.204	0,1
ΗΠΕΙΡΟΥ	ΙΩΑΝΝΙΝΩΝ	1.705	171.444.583	0,9
	ΑΡΤΑΣ	628	27.901.311	0,1
	ΘΕΣΠΡΩΤΙΑΣ	769	59.751.646	0,3
	ΠΡΕΒΕΖΑΣ	1.294	109.619.439	0,5
ΘΕΣΣΑΛΙΑΣ	ΛΑΡΙΣΑΣ	1.962	154.265.981	0,8
	ΚΑΡΔΙΤΣΑΣ	910	41.198.906	0,2
	ΜΑΓΝΗΣΙΑΣ	1.980	162.034.010	0,8
	ΣΠΟΡΑΔΩΝ	1.068	140.206.240	0,7
	ΤΡΙΚΑΛΩΝ	1.171	85.640.039	0,4
ΣΤΕΡΕΑΣ ΕΛΛΑΔΑΣ	ΦΘΙΩΤΙΔΑΣ	1.256	85.153.190	0,4
	ΒΟΙΩΤΙΑΣ	903	63.237.614	0,3
	ΕΥΒΟΙΑΣ	2.514	187.712.175	0,9
	ΕΥΡΥΤΑΝΙΑΣ	267	11.279.878	0,1
	ΦΩΚΙΔΑΣ	510	37.818.399	0,2
ΙΟΝΙΩΝ ΝΗΣΩΝ	ΚΕΡΚΥΡΑΣ	4.050	699.176.039	3,5
	ΖΑΚΥΝΘΟΥ	1.794	414.878.375	2,1
	ΙΘΑΚΗΣ	164	9.431.838	0,0
	ΚΕΦΑΛΛΗΝΙΑΣ	1.291	168.407.596	0,8
	ΛΕΥΚΑΔΑΣ	1.411	110.777.762	0,6
ΔΥΤΙΚΗΣ ΕΛΛΑΔΑΣ	ΑΧΑΪΑΣ	2.190	212.858.747	1,1
	ΑΙΤΩΛΟΑΚΑΡΝΑΝΙΑΣ	1.936	122.288.739	0,6
	ΗΛΕΙΑΣ	1.407	96.106.533	0,5

Πίνακας 1: Ετήσιος κύκλος εργασιών επιχειρήσεων αθροιστικά στους κλάδους των Καταλυμάτων και των Υπηρεσιών Εστίασης (κλάδοι 55 και 56 της ταξινόμησης NACE Αναθ. 2) ανά Περιφέρεια και Περιφερειακή Ενότητα, 2023 (συνέχεια)

ΠΕΡΙΦΕΡΕΙΑ	ΠΕΡΙΦΕΡΕΙΑΚΗ ΕΝΟΤΗΤΑ	ΚΑΤΑΛΥΜΑΤΑ ΚΑΙ ΥΠΗΡΕΣΙΕΣ ΕΣΤΙΑΣΗΣ (ΑΘΡΟΙΣΤΙΚΑ)		
		ΠΛΗΘΟΣ ΕΠΙΧΕΙΡΗΣΕΩΝ	ΚΥΚΛΟΣ ΕΡΓΑΣΙΩΝ 2023 (σε ευρώ)	ΣΥΜΜΕΤΟΧΗ (%) ΣΤΟΝ ΣΥΝΟΛΙΚΟ ΚΥΚΛΟ ΕΡΓΑΣΙΩΝ
ΠΕΛΟΠΟΝΝΗΣΟΥ	ΑΡΚΑΔΙΑΣ	947	62.737.684	0,3
	ΑΡΓΟΛΙΔΑΣ	1.218	144.932.847	0,7
	ΚΟΡΙΝΘΙΑΣ	1.348	175.342.558	0,9
	ΛΑΚΩΝΙΑΣ	1.177	102.917.889	0,5
	ΜΕΣΣΗΝΙΑΣ	2.086	199.973.473	1,0
ΑΤΤΙΚΗΣ	ΑΤΤΙΚΗΣ(*)	20.513	6.497.408.409	32,5
ΒΟΡΕΙΟΥ ΑΙΓΑΙΟΥ	ΛΕΣΒΟΥ	1.199	102.671.375	0,5
	ΙΚΑΡΙΑΣ	324	10.505.168	0,1
	ΛΗΜΝΟΥ	289	25.749.590	0,1
	ΣΑΜΟΥ	773	98.649.964	0,5
	ΧΙΟΥ	568	59.652.101	0,3
ΝΟΤΙΟΥ ΑΙΓΑΙΟΥ	ΣΥΡΟΥ	398	50.787.381	0,3
	ΑΝΔΡΟΥ	263	21.967.956	0,1
	ΘΗΡΑΣ	2.041	743.833.935	3,7
	ΚΑΛΥΜΝΟΥ	817	58.108.567	0,3
	ΚΑΡΠΑΘΟΥ	428	48.855.900	0,2
	ΚΕΑΣ - ΚΥΘΟΥ	259	20.115.362	0,1
	ΚΩ	1.093	481.213.745	2,4
	ΜΗΛΟΥ	831	99.209.916	0,5
	ΜΥΚΟΝΟΥ	811	504.268.142	2,5
	ΝΑΞΟΥ	1.157	141.971.665	0,7
	ΠΑΡΟΥ	983	169.166.624	0,8
	ΡΟΔΟΥ	2.796	1.306.995.708	6,5
	ΤΗΝΟΥ	372	34.120.169	0,2
ΚΡΗΤΗΣ	ΗΡΑΚΛΕΙΟΥ	3.575	1.116.700.607	5,6
	ΛΑΣΙΘΙΟΥ	1.394	406.773.116	2,0
	ΡΕΘΥΜΝΟΥ	1.719	468.986.123	2,3
	ΧΑΝΙΩΝ	3.332	754.290.002	3,8
Γενικό Σύνολο		107.185	19.972.367.168	

(*) Η Αττική αντιστοιχεί στην Περιφέρεια και περιλαμβάνει όλες τις Περιφερειακές Ενότητες που εντάσσονται σε αυτή.

Σημείωση

Οι Περιφερειακές Ενότητες με συνεισφορά στον συνολικό κύκλο εργασιών έτους 2023, μεγαλύτερη από 1,0%, επισημαίνονται με έντονη γραφή.

Πίνακας 2: Κύκλος εργασιών επιχειρήσεων με υποχρέωση τήρησης διπλογραφικών βιβλίων αθροιστικά στους κλάδους των Καταλυμάτων και των Υπηρεσιών Εστίασης (κλάδοι 55 και 56 της ταξινόμησης NACE Αναθ. 2), στον κλάδο των Καταλυμάτων (κλάδος 55 της ταξινόμησης NACE Αναθ. 2) και στον κλάδο Υπηρεσιών Εστίασης (κλάδος 56 της ταξινόμησης NACE Αναθ. 2)

ΟΙΚΟΝΟΜΙΚΗ ΔΡΑΣΤΗΡΙΟΤΗΤΑ		ΚΥΚΛΟΣ ΕΡΓΑΣΙΩΝ (σε ευρώ)				ΜΕΤΑΒΟΛΗ (%)	
Κλάδος NACE Αναθ.2	Περιγραφή	Σεπτέμβριος 2023	Οκτώβριος 2023	Σεπτέμβριος 2024	Οκτώβριος 2024	Σεπτέμβριος 2024/2023	Οκτώβριος 2024/2023
55 και 56	Καταλύματα και Υπηρεσίες Εστίασης (αθροιστικά)	1.623.348.787	998.496.700	1.769.823.835	1.146.616.465	9,0	14,8
55	Καταλύματα	1.356.560.795	771.809.950	1.480.985.268	908.300.237	9,2	17,7
56	Υπηρεσίες εστίασης	266.787.992	226.686.750	288.838.567	238.316.228	8,3	5,1

Πίνακας 3: Κύκλος εργασιών επιχειρήσεων με υποχρέωση τήρησης διπλογραφικών βιβλίων αθροιστικά στους κλάδους των Καταλυμάτων και των Υπηρεσιών Εστίασης (κλάδοι 55 και 56 της ταξινόμησης NACE Αναθ. 2), ανά Περιφέρεια και Περιφερειακή Ενότητα

ΠΕΡΙΦΕΡΕΙΑ	ΠΕΡΙΦΕΡΕΙΑΚΗ ΕΝΟΤΗΤΑ	ΚΥΚΛΟΣ ΕΡΓΑΣΙΩΝ (σε ευρώ)				ΜΕΤΑΒΟΛΗ (%)	
		Σεπτέμβριος 2023	Οκτώβριος 2023	Σεπτέμβριος 2024	Οκτώβριος 2024	Σεπτέμβριος 2024/2023	Οκτώβριος 2024/2023
ΑΝΑΤΟΛΙΚΗΣ ΜΑΚΕΔΟΝΙΑΣ ΚΑΙ ΘΡΑΚΗΣ	ΡΟΔΟΠΗΣ	**	541.193	779.171	685.463	**	26,7
	ΔΡΑΜΑΣ	634.338	386.249	<u>801.142</u>	<u>755.487</u>	<u>26,3</u>	<u>95,6</u>
	ΕΒΡΟΥ	2.253.364	1.092.644	**	**	**	**
	ΘΑΣΟΥ	7.774.691	958.946	8.897.579	1.756.666	14,4	83,2
	ΚΑΒΑΛΑΣ	3.484.341	1.289.809	3.963.534	1.600.369	13,8	24,1
	ΞΑΝΘΗΣ	606.144	446.861	607.360	529.391	0,2	18,5
ΚΕΝΤΡΙΚΗΣ ΜΑΚΕΔΟΝΙΑΣ	ΘΕΣΣΑΛΟΝΙΚΗΣ	100.498.111	69.427.580	104.818.403	78.701.693	4,3	13,4
	ΗΜΑΘΙΑΣ	3.409.075	1.778.545	3.027.487	1.948.766	-11,2	9,6
	ΚΙΛΚΙΣ	633.364	638.816	846.234	915.627	33,6	43,3
	ΠΕΛΛΑΣ	**	1.067.343	**	1.123.365	**	5,2
	ΠΙΕΡΙΑΣ	7.903.565	4.076.807	<u>8.711.578</u>	5.001.844	<u>10,2</u>	22,7
	ΣΕΡΡΩΝ	1.152.247	926.423	970.122	863.646	-15,8	-6,8
ΔΥΤΙΚΗΣ ΜΑΚΕΔΟΝΙΑΣ	ΧΑΛΚΙΔΙΚΗΣ	36.114.126	**	<u>39.354.490</u>	13.148.849	<u>9,0</u>	**
	ΚΟΖΑΝΗΣ	2.172.170	**	2.337.257	1.075.935	7,6	**
	ΓΡΕΒΕΝΩΝ	69.638	64.880	80.202	78.709	15,2	21,3
	ΚΑΣΤΟΡΙΑΣ	1.161.718	433.257	1.511.328	669.842	30,1	54,6
ΗΠΕΙΡΟΥ	ΦΛΩΡΙΝΑΣ	180.982	204.192	198.953	223.770	9,9	9,6
	ΙΩΑΝΝΙΝΩΝ	3.677.188	3.809.321	<u>4.410.895</u>	<u>4.437.588</u>	<u>20,0</u>	<u>16,5</u>
	ΑΡΤΑΣ	218.382	209.464	**	236.241	**	12,8
	ΘΕΣΠΡΩΤΙΑΣ	1.991.189	964.268	1.877.599	1.069.602	-5,7	10,9
ΘΕΣΣΑΛΙΑΣ	ΠΡΕΒΕΖΑΣ	4.678.604	2.070.665	5.556.419	2.097.669	18,8	1,3
	ΛΑΡΙΣΑΣ	2.499.854	2.513.825	2.865.231	2.602.665	14,6	3,5
	ΚΑΡΔΙΤΣΑΣ	416.786	539.880	490.342	677.992	17,6	25,6
	ΜΑΓΝΗΣΙΑΣ	2.614.639	1.772.770	3.310.471	2.973.682	26,6	67,7
	ΣΠΟΡΑΔΩΝ	8.528.905	1.103.984	11.432.720	1.869.687	34,0	69,4
ΣΤΕΡΕΑΣ ΕΛΛΑΔΑΣ	ΤΡΙΚΑΛΩΝ	1.584.380	1.128.970	1.433.890	1.528.523	-9,5	35,4
	ΦΘΙΩΤΙΔΑΣ	1.304.550	935.845	1.369.730	1.066.888	5,0	14,0
	ΒΟΙΩΤΙΑΣ	489.162	533.659	625.268	672.478	27,8	26,0
	ΕΥΒΟΙΑΣ	4.499.179	3.203.452	4.658.277	3.499.642	3,5	9,2
	ΕΥΡΥΤΑΝΙΑΣ	173.540	156.943	<u>156.794</u>	<u>290.935</u>	<u>-9,7</u>	<u>85,4</u>
ΦΩΚΙΔΑΣ	ΦΩΚΙΔΑΣ	571.629	**	673.963	734.885	17,9	**

Πίνακας 3: Κύκλος εργασιών επιχειρήσεων με υποχρέωση τήρησης διπλογραφικών βιβλίων αθροιστικά στους κλάδους των Καταλυμάτων και των Υπηρεσιών Εστίασης (κλάδοι 55 και 56 της ταξινόμησης NACE Αναθ. 2), ανά Περιφέρεια και Περιφερειακή Ενότητα (συνέχεια)

ΠΕΡΙΦΕΡΕΙΑ	ΠΕΡΙΦΕΡΕΙΑΚΗ ΕΝΟΤΗΤΑ	ΚΥΚΛΟΣ ΕΡΓΑΣΙΩΝ (σε ευρώ)				ΜΕΤΑΒΟΛΗ (%)	
		Σεπτέμβριος 2023	Οκτώβριος 2023	Σεπτέμβριος 2024	Οκτώβριος 2024	Σεπτέμβριος 2024/2023	Οκτώβριος 2024/2023
ΙΟΝΙΩΝ ΝΗΣΩΝ	ΚΕΡΚΥΡΑΣ	67.046.810	30.505.236	79.173.308	46.291.026	18,1	51,7
	ΖΑΚΥΝΘΟΥ	48.027.085	17.793.678	52.635.609	20.781.648	9,6	16,8
	ΙΘΑΚΗΣ	**	42.523	248.361	58.947	**	38,6
	ΚΕΦΑΛΛΗΝΙΑΣ	11.468.545	2.868.104	12.046.159	2.939.341	5,0	2,5
	ΛΕΥΚΑΔΑΣ	3.386.087	698.752	3.770.598	858.031	11,4	22,8
ΔΥΤΙΚΗΣ ΕΛΛΑΔΑΣ	ΑΧΑΪΑΣ	5.689.087	3.456.898	<u>6.014.823</u>	<u>4.754.524</u>	<u>5,7</u>	<u>37,5</u>
	ΑΙΤΩΛΟΑΚΑΡΝΑΝΙΑΣ	3.103.499	2.806.098	<u>3.343.588</u>	<u>2.930.076</u>	<u>7,7</u>	<u>4,4</u>
	ΗΛΕΙΑΣ	4.170.327	2.269.150	4.879.500	3.272.395	17,0	44,2
ΠΕΛΟΠΟΝΝΗΣΟΥ	ΑΡΚΑΔΙΑΣ	189.560	220.280	214.140	216.217	13,0	-1,8
	ΑΡΓΟΛΙΔΑΣ	**	**	2.896.943	2.496.681	**	**
	ΚΟΡΙΝΘΙΑΣ	7.085.993	5.750.678	**	**	**	**
	ΛΑΚΩΝΙΑΣ	2.317.951	1.268.849	2.429.798	1.414.883	4,8	11,5
	ΜΕΣΣΗΝΙΑΣ	7.471.598	3.944.936	8.764.562	4.970.606	17,3	26,0
ΑΤΤΙΚΗΣ	ΑΤΤΙΚΗΣ(*)	505.146.559	387.482.428	534.754.279	419.896.480	5,9	8,4
ΒΟΡΕΙΟΥ ΑΙΓΑΙΟΥ	ΛΕΣΒΟΥ	4.131.728	1.255.666	4.859.351	1.700.306	17,6	35,4
	ΙΚΑΡΙΑΣ	174.109	42.551	205.070	62.125	17,8	46,0
	ΛΗΜΝΟΥ	**	**	**	752.612	**	**
	ΣΑΜΟΥ	9.965.737	**	11.647.887	3.787.952	16,9	**
	ΧΙΟΥ	931.312	206.147	1.339.979	432.247	43,9	109,7
ΝΟΤΙΟΥ ΑΙΓΑΙΟΥ	ΣΥΡΟΥ	1.357.233	535.237	1.234.393	553.479	-9,1	3,4
	ΑΝΔΡΟΥ	**	170.786	**	**	**	**
	ΘΗΡΑΣ	61.575.534	32.901.087	<u>59.868.521</u>	<u>33.399.421</u>	<u>-2,8</u>	<u>1,5</u>
	ΚΑΛΥΜΝΟΥ	1.303.951	660.995	<u>1.748.577</u>	<u>981.065</u>	<u>34,1</u>	<u>48,4</u>
	ΚΑΡΠΑΘΟΥ	4.974.899	1.533.051	5.329.469	1.771.732	7,1	15,6
	ΚΕΑΣ - ΚΥΘΟΥ	593.102	136.880	639.178	130.406	7,8	-4,7
	ΚΩ	69.730.652	39.448.418	79.251.310	44.784.907	13,7	13,5
	ΜΗΛΟΥ	4.051.539	968.665	<u>5.386.277</u>	<u>1.517.981</u>	<u>32,9</u>	<u>56,7</u>
	ΜΥΚΟΝΟΥ	55.043.755	20.842.649	<u>55.247.579</u>	<u>18.690.902</u>	<u>0,4</u>	<u>-10,3</u>
	ΝΑΞΟΥ	5.148.857	1.310.316	**	1.546.068	**	18,0
	ΠΑΡΟΥ	8.536.562	2.118.082	<u>10.498.692</u>	<u>2.604.027</u>	<u>23,0</u>	<u>22,9</u>
	ΡΟΔΟΥ	194.912.553	114.592.207	227.484.705	147.140.753	16,7	28,4
ΤΗΝΟΥ	**	164.412	688.918	205.696	**	25,1	
ΚΡΗΤΗΣ	ΗΡΑΚΛΕΙΟΥ	141.566.109	88.001.794	159.564.319	103.378.710	12,7	17,5
	ΛΑΣΙΘΙΟΥ	52.880.515	33.772.826	62.186.886	41.626.324	17,6	23,3
	ΡΕΘΥΜΝΟΥ	55.399.362	33.159.037	59.619.652	39.205.528	7,6	18,2
	ΧΑΝΙΩΝ	75.145.604	46.044.003	80.973.474	53.567.172	7,8	16,3
Γενικό Σύνολο		1.623.348.787	998.496.700	1.769.823.835	1.146.616.465	9,0	14,8

* Η Αττική αντιστοιχεί στην Περιφέρεια και περιλαμβάνει όλες τις Περιφερειακές Ενότητες που εντάσσονται σε αυτή.

** Στα στοιχεία περιλαμβάνονται μη τυπικές συναλλαγές, ως εκ τούτου δε δημοσιεύονται γιατί δεν είναι συγκρίσιμα.

(Μονή υπογράμμιση): Περιλαμβάνεται ο κύκλος εργασιών επιχειρήσεων που ενώ αρχικά υπέβαλαν στοιχεία στις φορολογικές αρχές σε τριμηνιαία βάση, στη συνέχεια υπέβαλαν στοιχεία σε μηνιαία βάση.

(Διπλή υπογράμμιση): Περιλαμβάνεται ο κύκλος εργασιών επιχειρήσεων που ενώ αρχικά υπέβαλαν στοιχεία στις φορολογικές αρχές σε μηνιαία βάση, στη συνέχεια υπέβαλαν στοιχεία σε τριμηνιαία βάση.

Σημείωση:

Οι επιχειρήσεις που τηρούν απλογραφικά βιβλία υποβάλλουν στοιχεία στις φορολογικές αρχές σε τριμηνιαία βάση, ενώ οι επιχειρήσεις που τηρούν διπλογραφικά βιβλία υποβάλλουν στοιχεία σε μηνιαία βάση. Ως εκ τούτου, στοιχεία για το σύνολο των επιχειρήσεων είναι διαθέσιμα μόνο σε τριμηνιαία βάση.

Γενικά Τα στατιστικά στοιχεία που παρουσιάζονται στην παρούσα ανακοίνωση έχουν καταρτισθεί βάσει της σύνδεσης και επεξεργασίας δεδομένων από τις ακόλουθες πηγές:

- Το οριστικό Στατιστικό Μητρώο Επιχειρήσεων της ΕΛΣΤΑΤ, έτους αναφοράς 2021.
- Διοικητικά μητρώα επιχειρήσεων, ετών αναφοράς 2022 και 2023.
- Διοικητικά αρχεία συναλλαγών (φορολογικά, κλπ), ετών αναφοράς 2019 έως 2024.

Ειδικότερα, χρησιμοποιήθηκαν τα εξής στοιχεία ανά πηγή:

- Οι ενεργές επιχειρήσεις και ο κλάδος οικονομικής δραστηριότητας από το οριστικό Στατιστικό Μητρώο Επιχειρήσεων έτους 2021.
- Ο κλάδος οικονομικής δραστηριότητας για τις επιχειρήσεις με ημερομηνία έναρξης λειτουργίας μεταγενέστερη του έτους αναφοράς 2021 και με σημαντικό κύκλο εργασιών, από διοικητικά μητρώα επιχειρήσεων ετών 2022 και 2023.
- Στοιχεία εσόδων από διοικητικά αρχεία συναλλαγών ετών 2019 έως 2024.

Σημειώνεται ότι η γεωγραφική ταξινόμηση των επιχειρήσεων γίνεται σύμφωνα με την έδρα της επιχείρησης.

Στατιστικές ταξινομήσεις Για τις οικονομικές δραστηριότητες, χρησιμοποιείται η ευρωπαϊκή στατιστική ταξινόμηση οικονομικών δραστηριοτήτων [NACE Αναθ. 2](#).

Χάρτης των 13 Περιφερειών (NUTS 2) της Ελλάδας

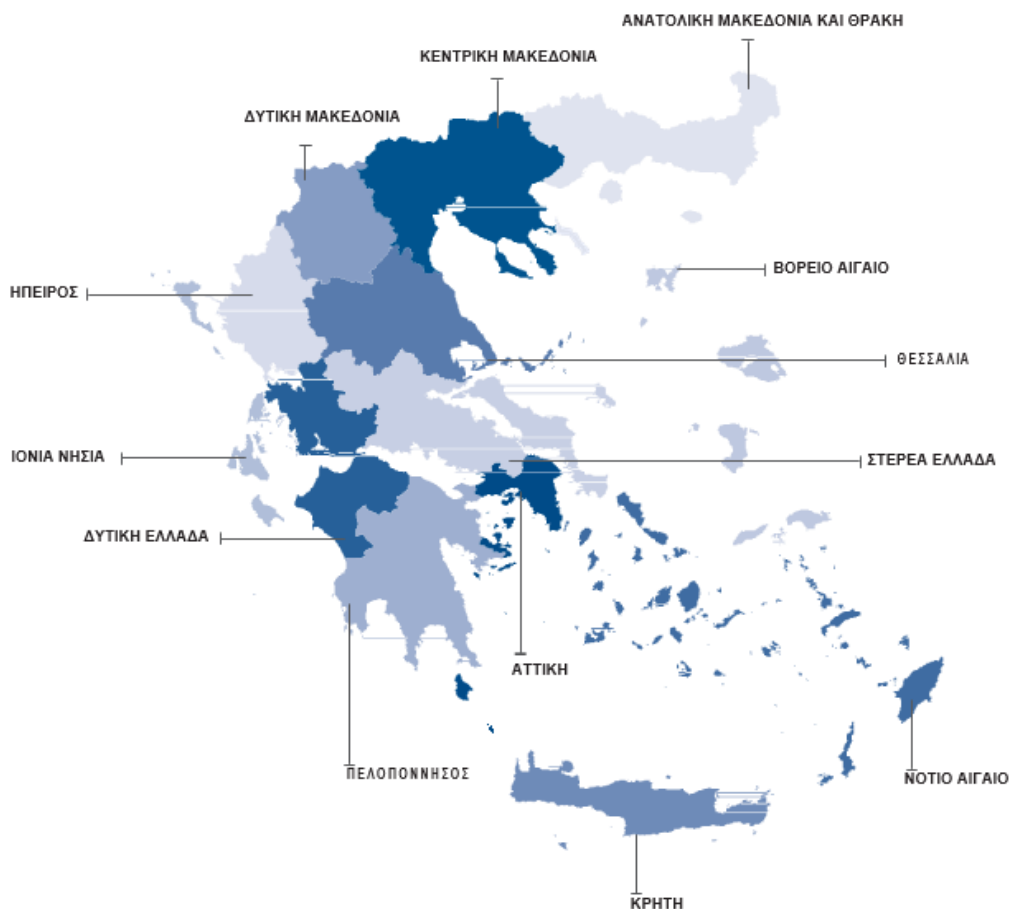

Περίοδος αναφοράς Οκτώβριος 2024.

Στατιστική μονάδα Η στατιστική μονάδα που χρησιμοποιείται είναι η νομική μονάδα (διακριτά ΑΦΜ).

Συγκρισιμότητα Τα στατιστικά στοιχεία που δημοσιεύονται είναι συγκρίσιμα με τα στοιχεία του οριστικού Στατιστικού Μητρώου Επιχειρήσεων, έτους αναφοράς 2021 (σχετικός σύνδεσμος από την ιστοσελίδα της ΕΛΣΤΑΤ, όπου παρέχονται πίνακες και η μεθοδολογία κατάρτισης [Στατιστικό Μητρώο Επιχειρήσεων](#)).

Παραπομπές Αναλυτικοί πίνακες είναι διαθέσιμοι στην ιστοσελίδα της ΕΛΣΤΑΤ (www.statistics.gr), στον ακόλουθο σύνδεσμο: <https://www.statistics.gr/el/statistics/-/publication/SBR03/>