



ΕΞΕΛΙΞΗ ΚΥΚΛΟΥ ΕΡΓΑΣΙΩΝ ΕΠΙΧΕΙΡΗΣΕΩΝ ΠΑΡΟΧΗΣ ΚΑΤΑΛΥΜΑΤΟΣ ΚΑΙ ΥΠΗΡΕΣΙΩΝ ΕΣΤΙΑΣΗΣ ΙΑΝΟΥΑΡΙΟΣ 2024

Η Ελληνική Στατιστική Αρχή (ΕΛΣΤΑΤ) ανακοινώνει στοιχεία που αφορούν στην εξέλιξη του κύκλου εργασιών των επιχειρήσεων που δραστηριοποιούνται στους κλάδους των Καταλυμάτων και των Υπηρεσιών Εστίασης, ανά Περιφερειακή Ενότητα της Ελλάδας, με ενσωμάτωση των πιο πρόσφατων στοιχείων για τον κύκλο εργασιών από Διοικητικές Πηγές, **Ιανουαρίου 2024**.

Σημειώνεται ότι, από την παρούσα δημοσίευση χρησιμοποιείται επικαιροποιημένο πλαίσιο προσδιορισμού των επιχειρήσεων Παροχής Καταλύματος και Υπηρεσιών Εστίασης, το οποίο προκύπτει από τη σύνδεση σε επίπεδο μικροδομημένων διοικητικών αρχείων συναλλαγών, ετών αναφοράς 2019 έως 2024, διοικητικών μητρώων επιχειρήσεων, ετών αναφοράς 2022 και 2023 και του οριστικού Στατιστικού Μητρώου Επιχειρήσεων, έτους αναφοράς 2021, που παρέχει ένα τυποποιημένο σύνολο στοιχείων, εναρμονισμένο με τα ευρωπαϊκά πρότυπα ταξινόμησης.

Για τις επιχειρήσεις στον κλάδο των **Καταλυμάτων** (κλάδος 55 της ταξινόμησης NACE Αναθ. 2), **με υποχρέωση τήρησης διπλογραφικών βιβλίων**, για τις οποίες υπάρχουν διαθέσιμα στοιχεία σε μηνιαία βάση, ο κύκλος εργασιών τον Ιανουάριο 2024 ανήλθε σε 94.097.348 ευρώ, σημειώνοντας αύξηση 11,9% σε σχέση με τον Ιανουάριο 2023, όπου είχε ανέλθει σε 84.061.799 ευρώ (Γράφημα 1, Πίνακας 2).

Για τις επιχειρήσεις στον κλάδο των **Υπηρεσιών Εστίασης** (κλάδος 56 της ταξινόμησης NACE Αναθ. 2), **με υποχρέωση τήρησης διπλογραφικών βιβλίων**, για τις οποίες υπάρχουν διαθέσιμα στοιχεία σε μηνιαία βάση, ο κύκλος εργασιών τον Ιανουάριο 2024 ανήλθε σε 176.829.556 ευρώ, σημειώνοντας αύξηση 10,4% σε σχέση με τον Ιανουάριο 2023, όπου είχε ανέλθει σε 160.125.978 ευρώ (Γράφημα 1, Πίνακας 2).

Γράφημα 1. Εξέλιξη Μηνιαίου Κύκλου Εργασιών (σε χιλ. €) των επιχειρήσεων με υποχρέωση τήρησης διπλογραφικών βιβλίων στον κλάδο των Καταλυμάτων και στον κλάδο των Υπηρεσιών Εστίασης

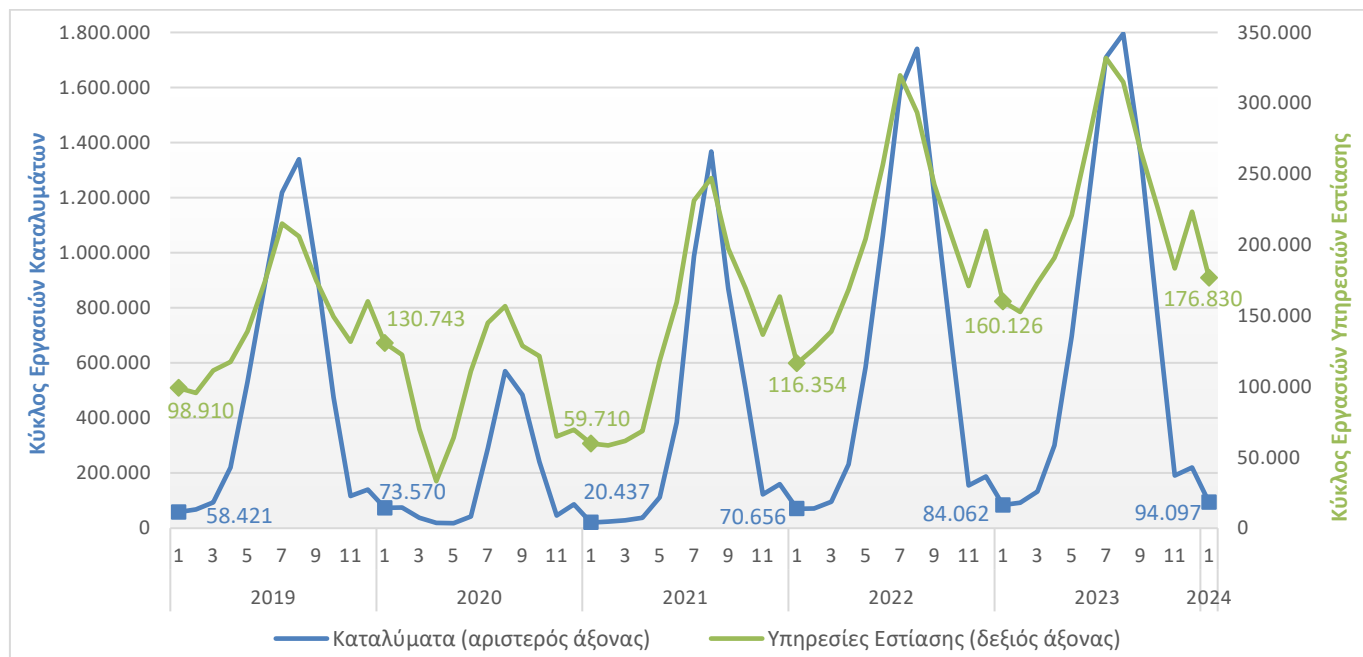

Πληροφορίες για μεθοδολογικά θέματα:

Διεύθυνση Στατιστικών Επιχειρήσεων
Τμήμα Μητρώων και Μεγάλων Επιχειρήσεων
Προϊσταμένη του Τμήματος: Αδαμαντία Γεωργοστάθη
Τηλ.: 213 135 2043
E-mail: a.georgostathi@statistics.gr

Πληροφορίες για παροχή δεδομένων:

Τηλ.: 213 135 2022, 2308, 2310
E-mail: data.dissem@statistics.gr

Αθροιστικά για τις επιχειρήσεις στους κλάδους των **Καταλυμάτων και των Υπηρεσιών Εστίασης** (κλάδοι 55 και 56 της ταξινόμησης NACE Αναθ. 2), **με υποχρέωση τήρησης διπλογραφικών βιβλίων**, για τις οποίες υπάρχουν διαθέσιμα στοιχεία σε μηνιαία βάση, ο κύκλος εργασιών τον Ιανουάριο 2024 ανήλθε σε 270.926.904 ευρώ, σημειώνοντας αύξηση 11,0% σε σχέση με τον Ιανουάριο 2023, όπου είχε ανέλθει σε 244.187.777 ευρώ (Πίνακας 3). Για τις Περιφερειακές Ενότητες με συνεισφορά στον συνολικό κύκλο εργασιών έτους 2023 μεγαλύτερη από 1,0% (Πίνακας 1), η μεγαλύτερη αύξηση στον κύκλο εργασιών τον Ιανουάριο 2024 σε σύγκριση με τον Ιανουάριο 2023 παρατηρήθηκε στην Περιφερειακή Ενότητα Ζακύνθου (66,4%) και η μικρότερη αύξηση (6,5%) καταγράφηκε στην Περιφέρεια Αττικής (Πίνακας 3).

Πίνακας 1: Ετήσιος κύκλος εργασιών επιχειρήσεων αθροιστικά στους κλάδους των Καταλυμάτων και των Υπηρεσιών Εστίασης (κλάδοι 55 και 56 της ταξινόμησης NACE Αναθ. 2) ανά Περιφέρεια και Περιφερειακή Ενότητα, 2023

ΠΕΡΙΦΕΡΕΙΑ	ΠΕΡΙΦΕΡΕΙΑΚΗ ΕΝΟΤΗΤΑ	ΚΑΤΑΛΥΜΑΤΑ ΚΑΙ ΥΠΗΡΕΣΙΕΣ ΕΣΤΙΑΣΗΣ (ΑΘΡΟΙΣΤΙΚΑ)		
		ΠΛΗΘΟΣ ΕΠΙΧΕΙΡΗΣΕΩΝ	ΚΥΚΛΟΣ ΕΡΓΑΣΙΩΝ 2023 (σε ευρώ)	ΣΥΜΜΕΤΟΧΗ (%) ΣΤΟΝ ΣΥΝΟΛΙΚΟ ΚΥΚΛΟ ΕΡΓΑΣΙΩΝ
ΑΝΑΤΟΛΙΚΗΣ ΜΑΚΕΔΟΝΙΑΣ ΚΑΙ ΘΡΑΚΗΣ	ΡΟΔΟΠΗΣ	707	49.187.694	0,2
	ΔΡΑΜΑΣ	659	46.252.236	0,2
	ΕΒΡΟΥ	1.120	92.322.493	0,5
	ΘΑΣΟΥ	1.138	115.302.024	0,6
	ΚΑΒΑΛΑΣ	1.115	117.458.722	0,6
	ΞΑΝΘΗΣ	669	49.737.382	0,2
ΚΕΝΤΡΙΚΗΣ ΜΑΚΕΔΟΝΙΑΣ	ΘΕΣΣΑΛΟΝΙΚΗΣ	5.934	1.401.371.582	7,0
	ΗΜΑΘΙΑΣ	957	76.857.436	0,4
	ΚΙΛΚΙΣ	542	26.195.191	0,1
	ΠΕΛΛΑΣ	1.169	65.778.453	0,3
	ΠΙΕΡΙΑΣ	2.113	183.726.076	0,9
	ΣΕΡΡΩΝ	1.297	65.348.312	0,3
	ΧΑΛΚΙΔΙΚΗΣ	3.503	462.957.552	2,3
ΔΥΤΙΚΗΣ ΜΑΚΕΔΟΝΙΑΣ	ΚΟΖΑΝΗΣ	1.103	76.831.435	0,4
	ΓΡΕΒΕΝΩΝ	345	13.632.616	0,1
	ΚΑΣΤΟΡΙΑΣ	424	27.236.744	0,1
	ΦΛΩΡΙΝΑΣ	499	23.076.204	0,1
ΗΠΕΙΡΟΥ	ΙΩΑΝΝΙΝΩΝ	1.705	171.444.583	0,9
	ΑΡΤΑΣ	628	27.901.311	0,1
	ΘΕΣΠΡΩΤΙΑΣ	769	59.751.646	0,3
	ΠΡΕΒΕΖΑΣ	1.294	109.619.439	0,5
ΘΕΣΣΑΛΙΑΣ	ΛΑΡΙΣΑΣ	1.962	154.265.981	0,8
	ΚΑΡΔΙΤΣΑΣ	910	41.198.906	0,2
	ΜΑΓΝΗΣΙΑΣ	1.980	162.034.010	0,8
	ΣΠΟΡΑΔΩΝ	1.068	140.206.240	0,7
	ΤΡΙΚΑΛΩΝ	1.171	85.640.039	0,4
ΣΤΕΡΕΑΣ ΕΛΛΑΔΑΣ	ΦΘΙΩΤΙΔΑΣ	1.256	85.153.190	0,4
	ΒΟΙΩΤΙΑΣ	903	63.237.614	0,3
	ΕΥΒΟΙΑΣ	2.514	187.712.175	0,9
	ΕΥΡΥΤΑΝΙΑΣ	267	11.279.878	0,1
	ΦΩΚΙΔΑΣ	510	37.818.399	0,2
ΙΟΝΙΩΝ ΝΗΣΩΝ	ΚΕΡΚΥΡΑΣ	4.050	699.176.039	3,5
	ΖΑΚΥΝΘΟΥ	1.794	414.878.375	2,1
	ΙΘΑΚΗΣ	164	9.431.838	0,0
	ΚΕΦΑΛΛΗΝΙΑΣ	1.291	168.407.596	0,8
	ΛΕΥΚΑΔΑΣ	1.411	110.777.762	0,6
ΔΥΤΙΚΗΣ ΕΛΛΑΔΑΣ	ΑΧΑΪΑΣ	2.190	212.858.747	1,1
	ΑΙΤΩΛΟΑΚΑΡΝΑΝΙΑΣ	1.936	122.288.739	0,6
	ΗΛΕΙΑΣ	1.407	96.106.533	0,5

Πίνακας 1: Ετήσιος κύκλος εργασιών επιχειρήσεων αθροιστικά στους κλάδους των Καταλυμάτων και των Υπηρεσιών Εστίασης (κλάδοι 55 και 56 της ταξινόμησης NACE Αναθ. 2) ανά Περιφέρεια και Περιφερειακή Ενότητα, 2023 (συνέχεια)

ΠΕΡΙΦΕΡΕΙΑ	ΠΕΡΙΦΕΡΕΙΑΚΗ ΕΝΟΤΗΤΑ	ΚΑΤΑΛΥΜΑΤΑ ΚΑΙ ΥΠΗΡΕΣΙΕΣ ΕΣΤΙΑΣΗΣ (ΑΘΡΟΙΣΤΙΚΑ)		
		ΠΛΗΘΟΣ ΕΠΙΧΕΙΡΗΣΕΩΝ	ΚΥΚΛΟΣ ΕΡΓΑΣΙΩΝ 2023 (σε ευρώ)	ΣΥΜΜΕΤΟΧΗ (%) ΣΤΟΝ ΣΥΝΟΛΙΚΟ ΚΥΚΛΟ ΕΡΓΑΣΙΩΝ
ΠΕΛΟΠΟΝΝΗΣΟΥ	ΑΡΚΑΔΙΑΣ	947	62.737.684	0,3
	ΑΡΓΟΛΙΔΑΣ	1.218	144.932.847	0,7
	ΚΟΡΙΝΘΙΑΣ	1.348	175.342.558	0,9
	ΛΑΚΩΝΙΑΣ	1.177	102.917.889	0,5
	ΜΕΣΣΗΝΙΑΣ	2.086	199.973.473	1,0
ΑΤΤΙΚΗΣ	ΑΤΤΙΚΗΣ(*)	20.513	6.497.408.409	32,5
ΒΟΡΕΙΟΥ ΑΙΓΑΙΟΥ	ΛΕΣΒΟΥ	1.199	102.671.375	0,5
	ΙΚΑΡΙΑΣ	324	10.505.168	0,1
	ΛΗΜΝΟΥ	289	25.749.590	0,1
	ΣΑΜΟΥ	773	98.649.964	0,5
	ΧΙΟΥ	568	59.652.101	0,3
ΝΟΤΙΟΥ ΑΙΓΑΙΟΥ	ΣΥΡΟΥ	398	50.787.381	0,3
	ΑΝΔΡΟΥ	263	21.967.956	0,1
	ΘΗΡΑΣ	2.041	743.833.935	3,7
	ΚΑΛΥΜΝΟΥ	817	58.108.567	0,3
	ΚΑΡΠΑΘΟΥ	428	48.855.900	0,2
	ΚΕΑΣ - ΚΥΘΝΟΥ	259	20.115.362	0,1
	ΚΩ	1.093	481.213.745	2,4
	ΜΗΛΟΥ	831	99.209.916	0,5
	ΜΥΚΟΝΟΥ	811	504.268.142	2,5
	ΝΑΞΟΥ	1.157	141.971.665	0,7
	ΠΑΡΟΥ	983	169.166.624	0,8
	ΡΟΔΟΥ	2.796	1.306.995.708	6,5
	ΤΗΝΟΥ	372	34.120.169	0,2
ΚΡΗΤΗΣ	ΗΡΑΚΛΕΙΟΥ	3.575	1.116.700.607	5,6
	ΛΑΣΙΘΙΟΥ	1.394	406.773.116	2,0
	ΡΕΘΥΜΝΟΥ	1.719	468.986.123	2,3
	ΧΑΝΙΩΝ	3.332	754.290.002	3,8
Γενικό Σύνολο		107.185	19.972.367.168	

(*) Η Αττική αντιστοιχεί στην Περιφέρεια και περιλαμβάνει όλες τις Περιφερειακές Ενότητες που εντάσσονται σε αυτή.

Σημείωση

Οι Περιφερειακές Ενότητες με συνεισφορά στον συνολικό κύκλο εργασιών έτους 2023, μεγαλύτερη από 1,0%, επισημαίνονται με έντονη γραφή.

Πίνακας 2: Κύκλος εργασιών επιχειρήσεων με υποχρέωση τήρησης διπλογραφικών βιβλίων αθροιστικά στους κλάδους των Καταλυμάτων και των Υπηρεσιών Εστίασης (κλάδοι 55 και 56 της ταξινόμησης NACE Αναθ. 2), στον κλάδο των Καταλυμάτων (κλάδος 55 της ταξινόμησης NACE Αναθ. 2) και στον κλάδο Υπηρεσιών Εστίασης (κλάδος 56 της ταξινόμησης NACE Αναθ. 2)

ΟΙΚΟΝΟΜΙΚΗ ΔΡΑΣΤΗΡΙΟΤΗΤΑ		ΚΥΚΛΟΣ ΕΡΓΑΣΙΩΝ (σε ευρώ)				ΜΕΤΑΒΟΛΗ (%)	
Κλάδος NACE Αναθ.2	Περιγραφή	Δεκέμβριος 2022	Ιανουάριος 2023	Δεκέμβριος 2023	Ιανουάριος 2024	Δεκέμβριος 2023/2022	Ιανουάριος 2024/2023
55 και 56	Καταλύματα και Υπηρεσίες Εστίασης (αθροιστικά)	397.245.726	244.187.777	443.268.800	270.926.904	11,6	11,0
55	Καταλύματα	187.441.958	84.061.799	219.955.025	94.097.348	17,3	11,9
56	Υπηρεσίες εστίασης	209.803.768	160.125.978	223.313.775	176.829.556	6,4	10,4

Πίνακας 3: Κύκλος εργασιών επιχειρήσεων με υποχρέωση τήρησης διπλογραφικών βιβλίων αθροιστικά στους κλάδους των Καταλυμάτων και των Υπηρεσιών Εστίασης (κλάδοι 55 και 56 της ταξινόμησης NACE Αναθ. 2), ανά Περιφέρεια και Περιφερειακή Ενότητα

ΠΕΡΙΦΕΡΕΙΑ	ΠΕΡΙΦΕΡΕΙΑΚΗ ΕΝΟΤΗΤΑ	ΚΥΚΛΟΣ ΕΡΓΑΣΙΩΝ (σε ευρώ)				ΜΕΤΑΒΟΛΗ (%)	
		Δεκέμβριος 2022	Ιανουάριος 2023	Δεκέμβριος 2023	Ιανουάριος 2024	Δεκέμβριος 2023/2022	Ιανουάριος 2024/2023
ΑΝΑΤΟΛΙΚΗΣ ΜΑΚΕΔΟΝΙΑΣ ΚΑΙ ΘΡΑΚΗΣ	ΡΟΔΟΠΗΣ	557.680	458.817	649.605	<u>700.102</u>	16,5	<u>52,6</u>
	ΔΡΑΜΑΣ	576.165	374.968	702.784	<u>524.427</u>	22,0	<u>39,9</u>
	ΕΒΡΟΥ	1.040.434	817.335	1.171.363	**	12,6	**
	ΘΑΣΟΥ	**	82.485	295.523	**	**	**
	ΚΑΒΑΛΑΣ	1.178.216	828.092	1.213.551	851.056	3,0	2,8
	ΞΑΝΘΗΣ	507.036	424.087	528.647	361.631	4,3	-14,7
ΚΕΝΤΡΙΚΗΣ ΜΑΚΕΔΟΝΙΑΣ	ΘΕΣΣΑΛΟΝΙΚΗΣ	43.740.923	25.315.959	**	<u>29.887.475</u>	**	<u>18,1</u>
	ΗΜΑΘΙΑΣ	1.881.632	445.726	2.871.055	487.582	52,6	9,4
	ΚΙΛΚΙΣ	358.151	171.205	632.819	237.635	76,7	38,8
	ΠΕΛΛΑΣ	1.119.975	984.319	1.469.225	1.133.849	31,2	15,2
	ΠΙΕΡΙΑΣ	2.556.325	1.549.323	2.468.503	1.520.924	-3,4	-1,8
	ΣΕΡΡΩΝ	887.700	786.617	1.125.787	846.732	26,8	7,6
	ΧΑΛΚΙΔΙΚΗΣ	2.389.319	1.249.702	1.949.605	<u>1.258.121</u>	-18,4	<u>0,7</u>
ΔΥΤΙΚΗΣ ΜΑΚΕΔΟΝΙΑΣ	ΚΟΖΑΝΗΣ	**	836.387	998.417	683.245	**	-18,3
	ΓΡΕΒΕΝΩΝ	54.387	65.380	76.574	72.677	40,8	11,2
	ΚΑΣΤΟΡΙΑΣ	501.123	385.270	547.433	431.063	9,2	11,9
	ΦΛΩΡΙΝΑΣ	**	**	264.849	210.963	**	**
ΗΠΕΙΡΟΥ	ΙΩΑΝΝΙΝΩΝ	4.391.393	3.388.634	5.345.449	<u>4.316.638</u>	21,7	<u>27,4</u>
	ΑΡΤΑΣ	212.036	134.898	249.706	153.133	17,8	13,5
	ΘΕΣΠΡΩΤΙΑΣ	**	135.324	196.572	228.517	**	68,9
	ΠΡΕΒΕΖΑΣ	306.404	292.022	394.510	275.392	28,8	-5,7
ΘΕΣΣΑΛΙΑΣ	ΛΑΡΙΣΑΣ	2.579.030	2.013.123	2.919.174	2.057.099	13,2	2,2
	ΚΑΡΔΙΤΣΑΣ	838.176	625.358	831.378	679.028	-0,8	8,6
	ΜΑΓΝΗΣΙΑΣ	3.498.339	2.724.410	2.917.223	2.161.726	-16,6	-20,7
	ΣΠΟΡΑΔΩΝ	**	233.385	**	221.674	**	-5,0
	ΤΡΙΚΑΛΩΝ	1.639.118	1.018.104	1.618.062	923.024	-1,3	-9,3
ΣΤΕΡΕΑΣ ΕΛΛΑΔΑΣ	ΦΘΙΩΤΙΔΑΣ	415.808	382.248	670.108	410.760	61,2	7,5
	ΒΟΙΩΤΙΑΣ	644.515	**	580.871	371.723	-9,9	**
	ΕΥΒΟΙΑΣ	2.992.403	**	3.529.567	1.892.510	18,0	**
	ΕΥΡΥΤΑΝΙΑΣ	304.806	265.153	307.318	267.809	0,8	1,0
	ΦΩΚΙΔΑΣ	255.557	**	343.669	186.333	34,5	**

Πίνακας 3: Κύκλος εργασιών επιχειρήσεων με υποχρέωση τήρησης διπλογραφικών βιβλίων αθροιστικά στους κλάδους των Καταλυμάτων και των Υπηρεσιών Εστίασης (κλάδοι 55 και 56 της ταξινόμησης NACE Αναθ. 2), ανά Περιφέρεια και Περιφερειακή Ενότητα (συνέχεια)

ΠΕΡΙΦΕΡΕΙΑ	ΠΕΡΙΦΕΡΕΙΑΚΗ ΕΝΟΤΗΤΑ	ΚΥΚΛΟΣ ΕΡΓΑΣΙΩΝ (σε ευρώ)				ΜΕΤΑΒΟΛΗ (%)	
		Δεκέμβριος 2022	Ιανουάριος 2023	Δεκέμβριος 2023	Ιανουάριος 2024	Δεκέμβριος 2023/2022	Ιανουάριος 2024/2023
ΙΟΝΙΩΝ ΝΗΣΩΝ	ΚΕΡΚΥΡΑΣ	3.358.583	1.283.917	**	1.561.548	**	21,6
	ΖΑΚΥΝΘΟΥ	2.771.236	258.136	**	429.643	**	66,4
	ΙΘΑΚΗΣ	***	***	**	***	***	***
	ΚΕΦΑΛΛΗΝΙΑΣ	**	377.623	514.465	**	**	**
	ΛΕΥΚΑΔΑΣ	181.070	48.974	241.058	63.329	33,1	29,3
ΔΥΤΙΚΗΣ ΕΛΛΑΔΑΣ	ΑΧΑΪΑΣ	3.462.159	2.489.692	3.258.102	<u>2.790.056</u>	-5,9	<u>12,1</u>
	ΑΙΤΩΛΟΑΚΑΡΝΑΝΙΑΣ	**	2.009.763	3.028.872	<u>2.182.577</u>	**	<u>8,6</u>
	ΗΛΕΙΑΣ	**	419.320	1.056.119	579.474	**	38,2
ΠΕΛΟΠΟΝΝΗΣΟΥ	ΑΡΚΑΔΙΑΣ	232.269	165.112	269.176	183.220	15,9	11,0
	ΑΡΓΟΛΙΔΑΣ	1.702.491	777.049	1.569.501	<u>939.345</u>	-7,8	<u>20,9</u>
	ΚΟΡΙΝΘΙΑΣ	**	1.540.056	3.816.064	1.473.081	**	-4,3
	ΛΑΚΩΝΙΑΣ	332.321	239.132	418.748	258.413	26,0	8,1
	ΜΕΣΣΗΝΙΑΣ	1.588.273	1.233.908	1.978.255	**	24,6	**
ΑΤΤΙΚΗΣ	ΑΤΤΙΚΗΣ(*)	234.474.965	165.376.275	241.320.948	176.053.354	2,9	6,5
ΒΟΡΕΙΟΥ ΑΙΓΑΙΟΥ	ΛΕΣΒΟΥ	1.192.092	1.346.831	**	1.477.016	**	9,7
	ΙΚΑΡΙΑΣ	8.738	***	10.191	5.964	16,6	***
	ΛΗΜΝΟΥ	**	137.764	417.431	137.885	**	0,1
	ΣΑΜΟΥ	**	327.666	922.705	344.084	**	5,0
	ΧΙΟΥ	152.981	**	168.718	112.875	10,3	**
ΝΟΤΙΟΥ ΑΙΓΑΙΟΥ	ΣΥΡΟΥ	260.487	151.555	311.776	147.506	19,7	-2,7
	ΑΝΔΡΟΥ	91.762	67.763	46.633	16.416	-49,2	-75,8
	ΘΗΡΑΣ	7.014.025	**	<u>11.392.234</u>	<u>2.086.237</u>	<u>62,4</u>	**
	ΚΑΛΥΜΝΟΥ	153.843	33.535	403.030	**	162,0	**
	ΚΑΡΠΑΘΟΥ	**	142.479	326.411	200.334	**	40,6
	ΚΕΑΣ - ΚΥΘΟΥ	33.870	22.156	65.972	30.351	94,8	37,0
	ΚΩ	2.433.944	533.618	**	874.159	**	63,8
	ΜΗΛΟΥ	137.249	43.909	132.746	**	-3,3	**
	ΜΥΚΟΝΟΥ	2.124.184	1.032.365	3.333.383	1.227.075	56,9	18,9
	ΝΑΞΟΥ	**	**	212.330	41.287	**	**
	ΠΑΡΟΥ	470.198	123.208	**	191.374	**	55,3
	ΡΟΔΟΥ	10.736.391	2.644.708	11.118.424	3.810.337	3,6	44,1
ΤΗΝΟΥ	101.554	49.896	67.124	49.661	-33,9	-0,5	
ΚΡΗΤΗΣ	ΗΡΑΚΛΕΙΟΥ	**	3.910.807	11.948.911	<u>5.821.868</u>	**	<u>48,9</u>
	ΛΑΣΙΘΙΟΥ	5.620.612	759.332	7.843.097	**	39,5	**
	ΡΕΘΥΜΝΟΥ	6.258.642	2.023.068	**	2.511.006	**	24,1
	ΧΑΝΙΩΝ	8.647.053	3.728.617	10.598.384	<u>5.701.901</u>	22,6	<u>52,9</u>
Γενικό Σύνολο		397.245.726	244.187.777	443.268.800	270.926.904	11,6	11,0

* Η Αττική αντιστοιχεί στην Περιφέρεια και περιλαμβάνει όλες τις Περιφερειακές Ενότητες που εντάσσονται σε αυτή.

** Στα στοιχεία περιλαμβάνονται μη τυπικές συναλλαγές, ως εκ τούτου δε δημοσιεύονται γιατί δεν είναι συγκρίσιμα.

*** Τα στοιχεία δεν δημοσιοποιούνται για λόγους στατιστικής εμπιστευτικότητας αναφορικά με την προστασία της ταυτότητας των ερευνώμενων επιχειρήσεων.

(Μονή υπογράμμιση): Περιλαμβάνεται ο κύκλος εργασιών επιχειρήσεων που ενώ αρχικά υπέβαλαν στοιχεία στις φορολογικές αρχές σε τριμηνιαία βάση, στη συνέχεια υπέβαλαν στοιχεία σε μηνιαία βάση.

Σημείωση:

Οι επιχειρήσεις που τηρούν απλογραφικά βιβλία υποβάλλουν στοιχεία στις φορολογικές αρχές σε τριμηνιαία βάση, ενώ οι επιχειρήσεις που τηρούν διπλογραφικά βιβλία υποβάλλουν στοιχεία σε μηνιαία βάση. Ως εκ τούτου, στοιχεία για το σύνολο των επιχειρήσεων είναι διαθέσιμα μόνο σε τριμηνιαία βάση.

- Γενικά** Τα στατιστικά στοιχεία που παρουσιάζονται στην παρούσα ανακοίνωση έχουν καταρτισθεί βάσει της σύνδεσης και επεξεργασίας δεδομένων από τις ακόλουθες πηγές:
- Το οριστικό Στατιστικό Μητρώο Επιχειρήσεων της ΕΛΣΤΑΤ, έτους αναφοράς 2021.
 - Διοικητικά μητρώα επιχειρήσεων, ετών αναφοράς 2022 και 2023.
 - Διοικητικά αρχεία συναλλαγών (φορολογικά, κλπ), ετών αναφοράς 2019 έως 2024.

Ειδικότερα, χρησιμοποιήθηκαν τα εξής στοιχεία ανά πηγή:

- Οι ενεργές επιχειρήσεις και ο κλάδος οικονομικής δραστηριότητας από το οριστικό Στατιστικό Μητρώο Επιχειρήσεων έτους 2021.
- Ο κλάδος οικονομικής δραστηριότητας για τις επιχειρήσεις με ημερομηνία έναρξης λειτουργίας μεταγενέστερη του έτους αναφοράς 2021 και με σημαντικό κύκλο εργασιών, από διοικητικά μητρώα επιχειρήσεων ετών 2022 και 2023.
- Στοιχεία εσόδων από διοικητικά αρχεία συναλλαγών ετών 2019 έως 2024.

Σημειώνεται ότι η γεωγραφική ταξινόμηση των επιχειρήσεων γίνεται σύμφωνα με την έδρα της επιχείρησης.

Στατιστικές ταξινομήσεις Για τις οικονομικές δραστηριότητες, χρησιμοποιείται η ευρωπαϊκή στατιστική ταξινόμηση οικονομικών δραστηριοτήτων [NACE Αναθ. 2](#).

Χάρτης των 13 Περιφερειών (NUTS 2) της Ελλάδας

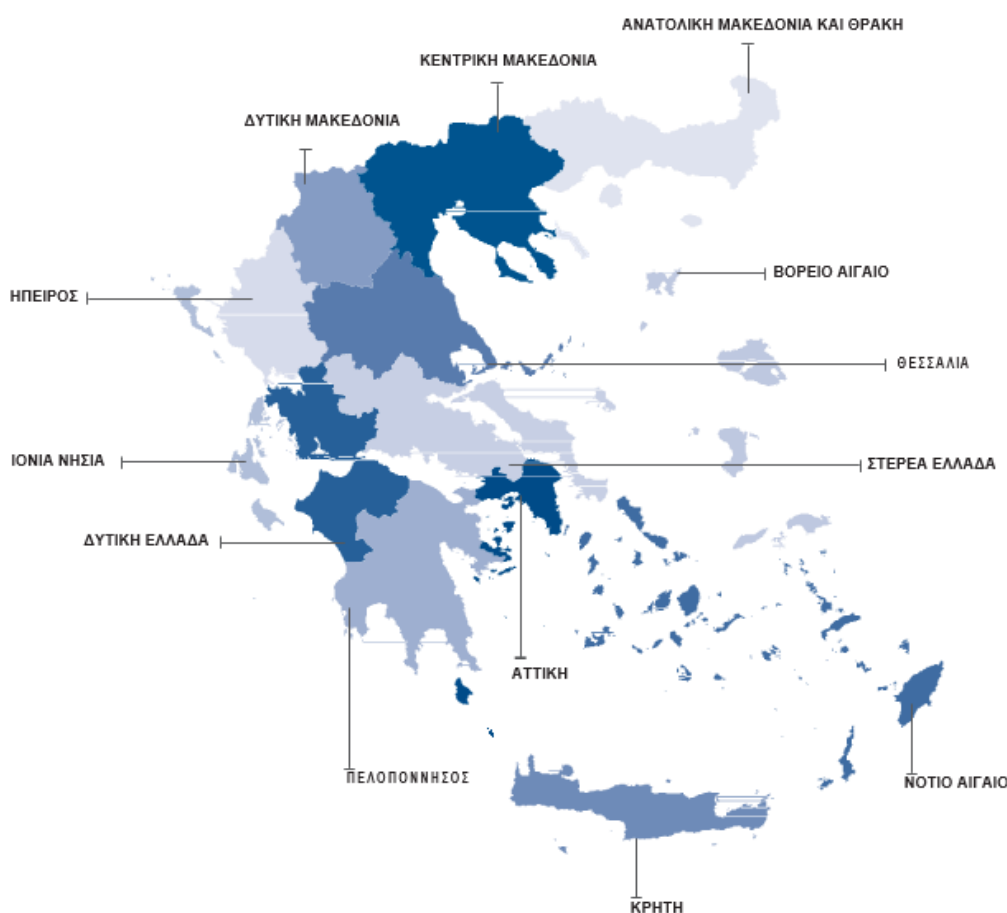

Περίοδος αναφοράς Ιανουάριος 2024.

Στατιστική μονάδα Η στατιστική μονάδα που χρησιμοποιείται είναι η νομική μονάδα (διακριτά ΑΦΜ).

Συγκρισιμότητα Τα στατιστικά στοιχεία που δημοσιεύονται είναι συγκρίσιμα με τα στοιχεία του οριστικού Στατιστικού Μητρώου Επιχειρήσεων, έτους αναφοράς 2021 (σχετικός σύνδεσμος από την ιστοσελίδα της ΕΛΣΤΑΤ, όπου παρέχονται πίνακες και η μεθοδολογία κατάρτισης [Στατιστικό Μητρώο Επιχειρήσεων](#)).

Παραπομπές Η επικαιροποιημένη χρονοσειρά με την εξέλιξη του κύκλου εργασιών για την περίοδο Ιανουαρίου 2019 - Δεκεμβρίου 2023 (σε μηνιαίο και τριμηνιαίο επίπεδο), θα δημοσιευθεί στην ιστοσελίδα της ΕΛΣΤΑΤ (www.statistics.gr), στις 22 Μαρτίου 2024.