



**ΔΕΛΤΙΟ ΤΥΠΟΥ**  
**ΕΞΕΛΙΞΗ ΚΥΚΛΟΥ ΕΡΓΑΣΙΩΝ ΕΠΙΧΕΙΡΗΣΕΩΝ**  
**ΛΙΑΝΙΚΟΥ ΕΜΠΟΡΙΟΥ**  
**ΙΟΥΝΙΟΣ ΚΑΙ Β' ΤΡΙΜΗΝΟ 2021**

Η Ελληνική Στατιστική Αρχή (ΕΛΣΤΑΤ) με αυτήν την τομεακή δημοσίευση, παρουσιάζει αναλυτικά την εξέλιξη των πωλήσεων/κύκλου εργασιών όλων των τάξεων δραστηριότητας του τομέα λιανικού εμπορίου. Το λιανικό εμπόριο αποτελεί το βασικό επιχειρηματικό μοντέλο της σύγχρονης αλυσίδας εφοδιασμού των καταναλωτών, μέσω της μεταπώλησης υλικών αγαθών ή υπηρεσιών και την προώθηση προϊόντων με επιδίωξη το κέρδος.

Με τον τρόπο αυτόν, το λιανικό εμπόριο αποτελεί διαχρονικά σημαντικό παραγωγικό τριτογενή τομέα της ελληνικής οικονομίας με αξιοσημείωτη συνεισφορά στο Ακαθάριστο Εγχώριο Προϊόν.

Παράλληλα, κατά την πρόσφατη συγκυρία, η παρακολούθηση της εξέλιξης των μεγεθών των τάξεων δραστηριότητας του λιανικού εμπορίου είναι σημαντική, δεδομένων των επιπτώσεων, άμεσων και έμμεσων, που υφίστανται λόγω της πανδημίας της νόσου του κορωνοϊού 2019 (COVID-19).

Επιπρόσθετα, μέσω της παρακολούθησης των μεγεθών του λιανικού εμπορίου προκύπτουν συμπεράσματα για την εξέλιξη της κατανάλωσης (σε μέγεθος, χαρακτηριστικά, προτιμήσεις και υποκατάσταση προϊόντων) της ελληνικής κοινωνίας, των πολιτών και των επιχειρήσεων της χώρας.

Η παρούσα δημοσίευση αποτελεί μέρος της σειράς των Δελτίων Τύπου που δημοσιεύονται από την ΕΛΣΤΑΤ ([σύνδεσμος ΔΤ](#)) από τον Απρίλιο 2020, με ενσωμάτωση των πιο πρόσφατων στοιχείων για τον κύκλο εργασιών από Διοικητικές Πηγές, **Ιουνίου και Β' τριμήνου 2021**.

Αντίστοιχη δημοσίευση έχει προγραμματιστεί και πραγματοποιείται από την ΕΛΣΤΑΤ σε μηνιαία βάση, καθ' όλη την περίοδο που παρουσιάζει ενδιαφέρον η σε μεγάλη συχνότητα παρακολούθηση της εξέλιξης του κύκλου εργασιών των επιχειρήσεων λιανικού εμπορίου.

Ειδικότερα, η ΕΛΣΤΑΤ ανακοινώνει (α) στοιχεία σε τριμηνιαίο επίπεδο για τον κύκλο εργασιών **του συνόλου των επιχειρήσεων** που κατατάσσονται στις τάξεις δραστηριότητας των κλάδων λιανικού εμπορίου (κλάδοι 45 και 47 της ταξινόμησης NACE Αναθ.2), (β) στοιχεία σε μηνιαίο επίπεδο για τον κύκλο εργασιών **των επιχειρήσεων με υποχρέωση τήρησης διπλογραφικών βιβλίων** που κατατάσσονται στις τάξεις δραστηριότητας των κλάδων λιανικού εμπορίου (κλάδοι 45 και 47 της ταξινόμησης NACE Αναθ.2) και γ) στοιχεία κύκλου εργασιών **για τις πέντε μεγαλύτερες επιχειρήσεις** των 10 μεγαλύτερων, σε όρους κύκλου εργασιών 2018, τάξεων δραστηριότητας του λιανικού εμπορίου (κλάδοι 45 και 47 της ταξινόμησης NACE Αναθ.2).

**Πληροφορίες για μεθοδολογικά θέματα:**

Διεύθυνση Στατιστικών Επιχειρήσεων  
Τμήμα Μητρώων και Μεγάλων Επιχειρήσεων  
Προϊσταμένη του Τμήματος: Αδαμαντία Γεωργοστάθη  
Τηλ.: 213 135 2043  
E-mail: [a.georgostathi@statistics.gr](mailto:a.georgostathi@statistics.gr)

**Πληροφορίες για παροχή δεδομένων:**

Τηλ.: 213 135 2022, 2308, 2310  
E-mail: [data.dissem@statistics.gr](mailto:data.dissem@statistics.gr)



#### α. Σύνολο των επιχειρήσεων του τομέα λιανικού εμπορίου (Πίνακας 1)

Στο σύνολο των επιχειρήσεων του τομέα λιανικού εμπορίου, ο κύκλος εργασιών το δεύτερο τρίμηνο 2021 ανήλθε σε 13,5 δισ. ευρώ, σημειώνοντας αύξηση 22,9% σε σχέση με το δεύτερο τρίμηνο 2020, όπου είχε διαμορφωθεί σε 10,99 δισ. ευρώ και αύξηση 23,8% σε σχέση με το πρώτο τρίμηνο του 2021 που είχε διαμορφωθεί σε 10,91 δισ. ευρώ.

Οι δραστηριότητες που παρουσίασαν τη μεγαλύτερη αύξηση στον κύκλο εργασιών το **δεύτερο τρίμηνο του 2021** σε σχέση με το αντίστοιχο τρίμηνο του 2020 είναι:

- Λιανικό εμπόριο ρολογιών και κοσμημάτων σε ειδικευμένα καταστήματα, αύξηση 108,5%.
- Πώληση άλλων μηχανοκίνητων οχημάτων, αύξηση 107,7%.

Οι δραστηριότητες που παρουσίασαν μείωση στον κύκλο εργασιών το **δεύτερο τρίμηνο του 2021** σε σχέση με το αντίστοιχο τρίμηνο του 2020 είναι:

- Άλλο λιανικό εμπόριο εκτός καταστημάτων, υπαίθριων πάγκων ή αγορών, μείωση 5,7%.
- Λιανικό εμπόριο φρούτων και λαχανικών σε ειδικευμένα καταστήματα, μείωση 1,2%.

#### Παρουσίαση δραστηριοτήτων με μεγαλύτερες μεταβολές

Η τάξη οικονομικής δραστηριότητας «**Λιανικό εμπόριο ρολογιών και κοσμημάτων σε ειδικευμένα καταστήματα**», που παρουσίασε τη μεγαλύτερη αύξηση στον κύκλο εργασιών μεταξύ του δεύτερου τριμήνου 2021 και του αντίστοιχου τριμήνου 2020 περιλαμβάνει το λιανικό εμπόριο ρολογιών και κοσμημάτων σε ειδικευμένα καταστήματα.

Η τάξη οικονομικής δραστηριότητας «**Άλλο λιανικό εμπόριο εκτός καταστημάτων, υπαίθριων πάγκων ή αγορών**», που παρουσίασε τη μεγαλύτερη μείωση στον κύκλο εργασιών μεταξύ του δεύτερου τριμήνου 2021 και του αντίστοιχου τριμήνου 2020, περιλαμβάνει τις άμεσες πωλήσεις ή τις πωλήσεις από πωλητές που πηγαίνουν από σπίτι σε σπίτι (από πόρτα-σε-πόρτα, πλασιέ), τις πωλήσεις από αυτόματες μηχανές πώλησης, τις άμεσες πωλήσεις καυσίμων (πετρέλαιο θέρμανσης, καυσόξυλα κλπ) που παραδίδονται στο χώρο του πελάτη, τις δραστηριότητες δημοπρασιών που δεν διενεργούνται σε καταστήματα (λιανικές πωλήσεις, εκτός διαδικτύου) και το λιανικό εμπόριο (εκτός καταστημάτων) από εξουσιοδοτημένους αντιπροσώπους.

Τα βασικά χαρακτηριστικά των επιχειρήσεων των συγκεκριμένων τάξεων οικονομικής δραστηριότητας, σύμφωνα με το οριστικό Στατιστικό Μητρώο Επιχειρήσεων 2018, έχουν ως εξής:

Οικονομική δραστηριότητα	Πλήθος			Αριθμός απασχολούμενων
	Επιχειρήσεων	Καταστημάτων	Επιχειρήσεων με δυνατότητα διενέργειας ηλεκτρονικών συναλλαγών*	
Λιανικό εμπόριο ρολογιών και κοσμημάτων σε ειδικευμένα καταστήματα	3.815	5.056	117	8.031
Άλλο λιανικό εμπόριο εκτός καταστημάτων, υπαίθριων πάγκων ή αγορών	3.589	3.854	18	4.576

(\*) Το πλήθος των επιχειρήσεων με δυνατότητα διενέργειας ηλεκτρονικών συναλλαγών αφορά στο έτος 2019, και προκύπτει από διοικητικά αρχεία.



## β. Σύνολο των επιχειρήσεων του τομέα λιανικού εμπορίου με υποχρέωση τήρησης διπλογραφικών βιβλίων (Πίνακας 2)

Για τις επιχειρήσεις του τομέα λιανικού εμπορίου με υποχρέωση τήρησης διπλογραφικών βιβλίων, για τις οποίες υπάρχουν διαθέσιμα στοιχεία σε μηνιαία βάση, ο κύκλος εργασιών τον Ιούνιο 2021 ανήλθε σε 2,9 δισ. ευρώ, σημειώνοντας αύξηση 16,0% σε σχέση με τον Ιούνιο 2020 που είχε διαμορφωθεί σε 2,5 δισ. ευρώ και αύξηση 10,2% σε σχέση με τον Μάιο του 2021 που είχε διαμορφωθεί σε 2,7 δισ. ευρώ.

Οι δραστηριότητες που παρουσίασαν τη μεγαλύτερη αύξηση στον κύκλο εργασιών τον **Ιούνιο 2021** σε σχέση με τον Ιούνιο 2020 είναι:

- Λιανικό εμπόριο ρολογιών και κοσμημάτων σε ειδικευμένα καταστήματα, αύξηση 90,8%.
- Πώληση άλλων μηχανοκίνητων οχημάτων, αύξηση 85,9%.

Οι δραστηριότητες που παρουσίασαν τη μεγαλύτερη μείωση στον κύκλο εργασιών τον **Ιούνιο 2021** σε σχέση με τον Ιούνιο 2020 είναι:

- Λιανικό εμπόριο βιβλίων σε ειδικευμένα καταστήματα, μείωση 18,7%.
- Λιανικό εμπόριο κλωστοϋφαντουργικών προϊόντων σε ειδικευμένα καταστήματα, μείωση 14,2%.

### Παρουσίαση δραστηριοτήτων με μεγαλύτερες μεταβολές

Η τάξη οικονομικής δραστηριότητας «**Λιανικό εμπόριο ρολογιών και κοσμημάτων σε ειδικευμένα καταστήματα**» που παρουσίασε τη μεγαλύτερη αύξηση στον κύκλο εργασιών τον Ιούνιο 2021 σε σχέση με τον Ιούνιο 2020, περιλαμβάνει το λιανικό εμπόριο ρολογιών και κοσμημάτων σε ειδικευμένα καταστήματα.

Η τάξη οικονομικής δραστηριότητας «**Λιανικό εμπόριο βιβλίων σε ειδικευμένα καταστήματα**» που παρουσίασε τη μεγαλύτερη μείωση στον κύκλο εργασιών τον Ιούνιο 2021 σε σχέση με τον Ιούνιο 2020, περιλαμβάνει το λιανικό εμπόριο βιβλίων όλων των ειδών.

Τα βασικά χαρακτηριστικά των επιχειρήσεων των ανωτέρω τάξεων οικονομικής δραστηριότητας, με στοιχεία κύκλου εργασιών τον Ιούνιο 2021, σύμφωνα με το οριστικό Στατιστικό Μητρώο Επιχειρήσεων 2018, έχουν ως εξής:

Οικονομική δραστηριότητα	Πλήθος			Αριθμός απασχολούμενων
	Επιχειρήσεων, με στοιχεία κύκλου εργασιών τον Ιούνιο 2021	Καταστημάτων	Επιχειρήσεων με δυνατότητα διενέργειας ηλεκτρονικών συναλλαγών*	
Λιανικό εμπόριο ρολογιών και κοσμημάτων σε ειδικευμένα καταστήματα	139	473	17	1.398
Λιανικό εμπόριο βιβλίων σε ειδικευμένα καταστήματα	64	176	8	724

(\*) Το πλήθος των επιχειρήσεων με δυνατότητα διενέργειας ηλεκτρονικών συναλλαγών αφορά στο έτος 2019, και προκύπτει από διοικητικά αρχεία.



**γ. Πέντε μεγαλύτερες επιχειρήσεις των 10 μεγαλύτερων τάξεων, με βάση τον κύκλο εργασιών 2018 (Πίνακες 3, 4)**

Με βάση τα στοιχεία κύκλου εργασιών του οριστικού Στατιστικού Μητρώου Επιχειρήσεων 2018, οι 10 μεγαλύτερες τάξεις οικονομικής δραστηριότητας του τομέα λιανικού εμπορίου είναι:

- Πώληση αυτοκινήτων και ελαφρών μηχανοκίνητων οχημάτων
- Συντήρηση και επισκευή μηχανοκίνητων οχημάτων
- Χονδρικό εμπόριο μερών και εξαρτημάτων μηχανοκίνητων οχημάτων
- Λιανικό εμπόριο σε μη ειδικευμένα καταστήματα που πωλούν κυρίως τρόφιμα, ποτά ή καπνό
- Άλλο λιανικό εμπόριο σε μη ειδικευμένα καταστήματα
- Λιανικό εμπόριο καυσίμων κίνησης σε ειδικευμένα καταστήματα
- Λιανικό εμπόριο σιδηρικών, χρωμάτων και τζαμιών σε ειδικευμένα καταστήματα
- Λιανικό εμπόριο ηλεκτρικών οικιακών συσκευών σε ειδικευμένα καταστήματα
- Λιανικό εμπόριο ενδυμάτων σε ειδικευμένα καταστήματα και
- Φαρμακευτικά είδη σε ειδικευμένα καταστήματα

Οι δραστηριότητες που παρουσίασαν τη μεγαλύτερη αύξηση στον κύκλο εργασιών το **δεύτερο τρίμηνο του 2021** σε σχέση με το αντίστοιχο τρίμηνο του 2020 είναι:

- Συντήρηση και επισκευή μηχανοκίνητων οχημάτων, αύξηση 104,7%.
- Λιανικό εμπόριο ενδυμάτων σε ειδικευμένα καταστήματα, αύξηση 96,8%.

Οι δραστηριότητες που παρουσίασαν τη μικρότερη αύξηση στον κύκλο εργασιών το **δεύτερο τρίμηνο του 2021** σε σχέση με το αντίστοιχο τρίμηνο του 2020 είναι:

- Φαρμακευτικά είδη σε ειδικευμένα καταστήματα, αύξηση 3,7%.
- Λιανικό εμπόριο σε μη ειδικευμένα καταστήματα που πωλούν κυρίως τρόφιμα, ποτά ή καπνό, αύξηση 2,1%.

Οι δραστηριότητες που παρουσίασαν τη μεγαλύτερη αύξηση στον κύκλο εργασιών τον **Ιούνιο 2021** σε σχέση με τον Ιούνιο 2020 είναι:

- Λιανικό εμπόριο ενδυμάτων σε ειδικευμένα καταστήματα, αύξηση 56,9%.
- Συντήρηση και επισκευή μηχανοκίνητων οχημάτων, αύξηση 53,6%.

Η δραστηριότητα που παρουσίασε μείωση στον κύκλο εργασιών τον **Ιούνιο 2021** σε σχέση με τον Ιούνιο 2020 είναι:

- Άλλο λιανικό εμπόριο σε μη ειδικευμένα καταστήματα, μείωση 12,2%.



**Πίνακας 1:** Κύκλος εργασιών για το σύνολο των επιχειρήσεων, ανά τάξη οικονομικής δραστηριότητας του λιανικού εμπορίου (κλάδοι 45 και 47 της Στατιστικής Ταξινόμησης Οικονομικών Δραστηριοτήτων NACE Αναθ. 2)

ΟΙΚΟΝΟΜΙΚΗ ΔΡΑΣΤΗΡΙΟΤΗΤΑ		Κύκλος Εργασιών (σε χιλ. ευρώ)				Ετήσια Μεταβολή (%) 2021/2020		Τριμηνιαία Μεταβολή (%) Β' Τρίμηνο / Α' Τρίμηνο	
Κωδικός NACE Αναθ.2	Περιγραφή	Α' Τρίμηνο 2020	Β' Τρίμηνο 2020	Α' Τρίμηνο 2021	Β' Τρίμηνο 2021	Α' Τρίμηνο	Β' Τρίμηνο	2020	2021
4511	Πώληση αυτοκινήτων και ελαφρών μηχανοκίνητων οχημάτων	948.632	802.571	1.107.540	1.465.271	16,8	82,6	-15,4	32,3
4519	Πώληση άλλων μηχανοκίνητων οχημάτων	71.325	59.221	81.747	122.973	14,6	107,7	-17,0	50,4
4520	Συντήρηση και επισκευή μηχανοκίνητων οχημάτων	249.578	222.384	258.616	322.247	3,6	44,9	-10,9	24,6
4531	Χονδρικό εμπόριο μερών και εξαρτημάτων μηχανοκίνητων οχημάτων	308.550	291.949	332.227	402.326	7,7	37,8	-5,4	21,1
4532	Λιανικό εμπόριο μερών και εξαρτημάτων μηχανοκίνητων οχημάτων	85.001	78.840	85.199	103.587	0,2	31,4	-7,2	21,6
4540	Πώληση, συντήρηση και επισκευή μοτοσυκλετών και των μερών και εξαρτημάτων τους	89.679	114.323	97.444	164.798	8,7	44,2	27,5	69,1
4711	Λιανικό εμπόριο σε μη ειδικευμένα καταστήματα που πωλούν κυρίως τρόφιμα, ποτά ή καπνό	3.497.172	3.720.218	3.453.175	3.800.117	-1,3	2,1	6,4	10,0
4719	Άλλο λιανικό εμπόριο σε μη ειδικευμένα καταστήματα	477.853	470.208	413.342	519.413	-13,5	10,5	-1,6	25,7
4721	Λιανικό εμπόριο φρούτων και λαχανικών σε ειδικευμένα καταστήματα	82.875	101.441	82.519	100.179	-0,4	-1,2	22,4	21,4
4722	Λιανικό εμπόριο κρέατος και προϊόντων κρέατος σε ειδικευμένα καταστήματα	231.635	250.093	221.870	267.554	-4,2	7,0	8,0	20,6
4723	Λιανικό εμπόριο ψαριών, καρκινοειδών και μαλακίων σε ειδικευμένα καταστήματα	45.611	42.051	51.233	48.532	12,3	15,4	-7,8	-5,3
4724	Λιανικό εμπόριο ψωμιού, αρτοσκευασμάτων και λοιπών ειδών αρτοποιίας και ζαχαροπλαστικής σε ειδικευμένα καταστήματα	119.110	105.081	103.234	124.480	-13,3	18,5	-11,8	20,6
4725	Λιανικό εμπόριο ποτών σε ειδικευμένα καταστήματα	24.670	26.615	21.734	36.777	-11,9	38,2	7,9	69,2
4726	Λιανικό εμπόριο προϊόντων καπνού σε ειδικευμένα καταστήματα	42.027	43.343	43.187	48.073	2,8	10,9	3,1	11,3
4729	Λιανικό εμπόριο άλλων τροφίμων σε ειδικευμένα καταστήματα	103.828	101.845	104.443	114.327	0,6	12,3	-1,9	9,5
4730	Λιανικό εμπόριο καυσίμων κίνησης σε ειδικευμένα καταστήματα	1.622.551	1.214.686	1.280.975	1.491.171	-21,1	22,8	-25,1	16,4
4741	Λιανικό εμπόριο ηλεκτρονικών υπολογιστών, περιφερειακών μονάδων υπολογιστών και λογισμικού σε ειδικευμένα καταστήματα	149.079	150.316	193.761	212.972	30,0	41,7	0,8	9,9
4742	Λιανικό εμπόριο τηλεπικοινωνιακού εξοπλισμού σε ειδικευμένα καταστήματα	94.173	107.669	100.768	125.545	7,0	16,6	14,3	24,6
4743	Λιανικό εμπόριο εξοπλισμού ήχου και εικόνας σε ειδικευμένα καταστήματα	10.553	10.808	12.387	15.272	17,4	41,3	2,4	23,3
4751	Λιανικό εμπόριο κλωστοϋφαντουργικών προϊόντων σε ειδικευμένα καταστήματα	68.675	70.811	66.348	88.604	-3,4	25,1	3,1	33,5
4752	Λιανικό εμπόριο σιδηρικών, χρωμάτων και τζαμιών σε ειδικευμένα καταστήματα	220.909	263.451	221.286	368.971	0,2	40,1	19,3	66,7
4753	Λιανικό εμπόριο χαλιών, κιλιμιών και επενδύσεων δαπέδου και τοίχου σε ειδικευμένα καταστήματα	6.751	6.046	5.587	8.857	-17,2	46,5	-10,4	58,5
4754	Λιανικό εμπόριο ηλεκτρικών οικιακών συσκευών σε ειδικευμένα καταστήματα	247.855	264.281	235.580	307.399	-5,0	16,3	6,6	30,5
4759	Λιανικό εμπόριο επίπλων, φωτιστικών και άλλων ειδών οικιακής χρήσης σε ειδικευμένα καταστήματα	133.765	135.382	120.321	199.631	-10,1	47,5	1,2	65,9



**Πίνακας 1:** Κύκλος εργασιών για το σύνολο των επιχειρήσεων, ανά τάξη οικονομικής δραστηριότητας του λιανικού εμπορίου (κλάδοι 45 και 47 της Στατιστικής Ταξινόμησης Οικονομικών Δραστηριοτήτων NACE Αναθ. 2) (συνέχεια)

ΟΙΚΟΝΟΜΙΚΗ ΔΡΑΣΤΗΡΙΟΤΗΤΑ		Κύκλος Εργασιών (σε χιλ. ευρώ)				Ετήσια Μεταβολή (%) 2021/2020		Τριμηνιαία Μεταβολή (%) Β' Τρίμηνο / Α' Τρίμηνο	
Κωδικός NACE Αναθ.2	Περιγραφή	Α' Τρίμηνο 2020	Β' Τρίμηνο 2020	Α' Τρίμηνο 2021	Β' Τρίμηνο 2021	Α' Τρίμηνο	Β' Τρίμηνο	2020	2021
4761	Λιανικό εμπόριο βιβλίων σε ειδικευμένα καταστήματα	32.611	29.483	29.376	37.855	-9,9	28,4	-9,6	28,9
4762	Λιανικό εμπόριο εφημερίδων και γραφικής ύλης σε ειδικευμένα καταστήματα	24.399	23.992	24.650	29.929	1,0	24,7	-1,7	21,4
4763	Λιανικό εμπόριο εγγραφών μουσικής και εικόνας σε ειδικευμένα καταστήματα	1.350	997	1.120	1.726	-17,0	73,1	-26,1	54,1
4764	Λιανικό εμπόριο αθλητικού εξοπλισμού σε ειδικευμένα καταστήματα	99.942	118.100	104.410	165.605	4,5	40,2	18,2	58,6
4765	Λιανικό εμπόριο παιχνιδιών κάθε είδους σε ειδικευμένα καταστήματα	146.817	157.776	116.343	209.968	-20,8	33,1	7,5	80,5
4771	Λιανικό εμπόριο ενδυμάτων σε ειδικευμένα καταστήματα	462.776	355.859	321.159	634.732	-30,6	78,4	-23,1	97,6
4772	Λιανικό εμπόριο υποδημάτων και δερμάτινων ειδών σε ειδικευμένα καταστήματα	75.211	74.661	50.277	112.468	-33,2	50,6	-0,7	123,7
4773	Φαρμακευτικά είδη σε ειδικευμένα καταστήματα	984.329	929.627	916.224	980.612	-6,9	5,5	-5,6	7,0
4774	Λιανικό εμπόριο ιατρικών και ορθοπεδικών ειδών σε ειδικευμένα καταστήματα	23.113	22.292	24.728	30.165	7,0	35,3	-3,6	22,0
4775	Λιανικό εμπόριο καλλυντικών και ειδών καλλωπισμού σε ειδικευμένα καταστήματα	162.629	111.197	95.791	165.636	-41,1	49,0	-31,6	72,9
4776	Λιανικό εμπόριο λουλουδιών, φυτών, σπόρων, λιπασμάτων, ζώων συντροφιάς και σχετικών ζωοτροφών σε ειδικευμένα καταστήματα	114.256	141.842	129.307	164.471	13,2	16,0	24,1	27,2
4777	Λιανικό εμπόριο ρολογιών και κοσμημάτων σε ειδικευμένα καταστήματα	48.219	35.229	37.044	73.439	-23,2	108,5	-26,9	98,2
4778	Άλλο λιανικό εμπόριο καινούργιων ειδών σε ειδικευμένα καταστήματα	183.918	145.842	154.228	171.957	-16,1	17,9	-20,7	11,5
4779	Λιανικό εμπόριο μεταχειρισμένων ειδών σε καταστήματα	1.961	1.513	1.310	2.755	-33,2	82,1	-22,8	110,3
4781	Λιανικό εμπόριο τροφίμων, ποτών και καπνού σε υπαίθριους πάγκους και αγορές	25.148	25.650	21.165	26.043	-15,8	1,5	2,0	23,0
4782	Λιανικό εμπόριο κλωστοϋφαντουργικών προϊόντων, ενδυμάτων και υποδημάτων σε υπαίθριους πάγκους και αγορές	1.223	1.396	1.419	1.832	16,0	31,2	14,1	29,1
4789	Λιανικό εμπόριο άλλων ειδών σε υπαίθριους πάγκους και αγορές	7.575	8.045	6.171	9.074	-18,5	12,8	6,2	47,0
4791	Λιανικό εμπόριο από επιχειρήσεις πωλήσεων με αλληλογραφία ή μέσω διαδικτύου	102.838	121.681	147.264	200.716	43,2	65,0	18,3	36,3
4799	Άλλο λιανικό εμπόριο εκτός καταστημάτων, υπαίθριων πάγκων ή αγορών	35.990	30.464	30.213	28.732	-16,1	-5,7	-15,4	-4,9
<b>Γενικό Σύνολο</b>		<b>11.466.162</b>	<b>10.989.279</b>	<b>10.906.722</b>	<b>13.506.791</b>	<b>-4,9</b>	<b>22,9</b>	<b>-4,2</b>	<b>23,8</b>

Σημειώσεις:

- Στον πίνακα και στο γενικό σύνολο περιλαμβάνεται ο κύκλος εργασιών της τάξης «4531: Χονδρικό εμπόριο μερών και εξαρτημάτων μηχανοκίνητων οχημάτων», δεδομένου ότι αρκετές επιχειρήσεις που ταξινομούνται στην τάξη αυτή έχουν ως δευτερεύουσα δραστηριότητα το λιανικό εμπόριο και προκειμένου να παρουσιάζονται όλες οι τάξεις του κλάδου 45 «Χονδρικό και λιανικό εμπόριο επισκευή μηχανοκίνητων οχημάτων και μοτοσυκλετών».
- Οι επιχειρήσεις που τηρούν απλογραφικά βιβλία υποβάλλουν στοιχεία στις φορολογικές αρχές σε τριμηνιαία βάση, ενώ οι επιχειρήσεις που τηρούν διπλογραφικά βιβλία υποβάλλουν στοιχεία σε μηνιαία βάση. Ως εκ τούτου, στοιχεία για το σύνολο των επιχειρήσεων είναι διαθέσιμα μόνο σε τριμηνιαία βάση.



**Πίνακας 2:** Κύκλος εργασιών για το σύνολο των επιχειρήσεων με υποχρέωση τήρησης διπλογραφικών βιβλίων, ανά τάξη οικονομικής δραστηριότητας του λιανικού εμπορίου (κλάδοι 45 και 47 της Στατιστικής Ταξινόμησης Οικονομικών Δραστηριοτήτων NACE Αναθ.2)

ΟΙΚΟΝΟΜΙΚΗ ΔΡΑΣΤΗΡΙΟΤΗΤΑ		ΚΥΚΛΟΣ ΕΡΓΑΣΙΩΝ (σε χιλ. ευρώ)				Ετήσια Μεταβολή (%) 2021/2020		Μηνιαία Μεταβολή Ιούνιος / Μάιος	
Κωδικός NACE Αναθ.2	Περιγραφή	Μάιος 2020	Ιούνιος 2020	Μάιος 2021	Ιούνιος 2021	Μάιος	Ιούνιος	2020	2021
4511	Πώληση αυτοκινήτων και ελαφρών μηχανοκίνητων οχημάτων	238.459	394.364	450.254	518.585	88,8	31,5	65,4	15,2
4519	Πώληση άλλων μηχανοκίνητων οχημάτων	17.224	20.113	34.977	37.388	103,1	85,9	16,8	6,9
4520	Συντήρηση και επισκευή μηχανοκίνητων οχημάτων	25.150	38.634	44.971	53.493	78,8	38,5	53,6	18,9
4531	Χονδρικό εμπόριο μερών και εξαρτημάτων μηχανοκίνητων οχημάτων	79.043	92.299	94.288	109.708	19,3	18,9	16,8	16,4
4532	Λιανικό εμπόριο μερών και εξαρτημάτων μηχανοκίνητων οχημάτων	8.006	11.179	9.857	12.431	23,1	11,2	39,6	26,1
4540	Πώληση, συντήρηση και επισκευή μοτοσυκλετών και των μερών και εξαρτημάτων τους	28.603	33.713	37.230	38.377	30,2	13,8	17,9	3,1
4711	Λιανικό εμπόριο σε μη ειδικευμένα καταστήματα που πωλούν κυρίως τρόφιμα, ποτά ή καπνό	1.039.410	1.020.891	1.021.541	1.078.193	-1,7	5,6	-1,8	5,5
4719	Άλλο λιανικό εμπόριο σε μη ειδικευμένα καταστήματα	42.568	49.085	44.839	46.441	5,3	-5,4	15,3	3,6
4721	Λιανικό εμπόριο φρούτων και λαχανικών σε ειδικευμένα καταστήματα	7.232	6.536	7.230	8.026	0,0	22,8	-9,6	11,0
4722	Λιανικό εμπόριο κρέατος και προϊόντων κρέατος σε ειδικευμένα καταστήματα	18.125	18.074	20.277	19.488	11,9	7,8	-0,3	-3,9
4723	Λιανικό εμπόριο ψαριών, καρκινοειδών και μαλακίων σε ειδικευμένα καταστήματα	2.107	2.407	2.397	2.597	13,8	7,9	14,2	8,3
4724	Λιανικό εμπόριο ψωμιού, αρτοσκευασμάτων και λοιπών ειδών αρτοποιίας και ζαχαροπλαστικής σε ειδικευμένα καταστήματα	6.779	7.498	8.692	8.401	28,2	12,0	10,6	-3,3
4725	Λιανικό εμπόριο ποτών σε ειδικευμένα καταστήματα	2.379	3.294	3.648	4.311	53,3	30,9	38,5	18,2
4726	Λιανικό εμπόριο προϊόντων καπνού σε ειδικευμένα καταστήματα	1.451	1.512	1.859	1.977	28,1	30,8	4,2	6,3
4729	Λιανικό εμπόριο άλλων τροφίμων σε ειδικευμένα καταστήματα	10.185	10.054	12.420	12.096	21,9	20,3	-1,3	-2,6
4730	Λιανικό εμπόριο καυσίμων κίνησης σε ειδικευμένα καταστήματα	144.346	168.872	193.965	220.564	34,4	30,6	17,0	13,7
4741	Λιανικό εμπόριο ηλεκτρονικών υπολογιστών, περιφερειακών μονάδων υπολογιστών και λογισμικού σε ειδικευμένα καταστήματα	49.840	50.902	***	***	***	***	2,1	***
4742	Λιανικό εμπόριο τηλεπικοινωνιακού εξοπλισμού σε ειδικευμένα καταστήματα	21.766	32.645	21.849	36.504	0,4	11,8	50,0	67,1
4743	Λιανικό εμπόριο εξοπλισμού ήχου και εικόνας σε ειδικευμένα καταστήματα	2.267	2.558	2.699	3.304	19,1	29,2	12,8	22,4
4751	Λιανικό εμπόριο κλωστοϋφαντουργικών προϊόντων σε ειδικευμένα καταστήματα	2.334	3.119	2.462	2.677	5,5	-14,2	33,6	8,7
4752	Λιανικό εμπόριο σιδηρικών, χρωμάτων και τζαμιών σε ειδικευμένα καταστήματα	37.145	44.064	46.352	50.633	24,8	14,9	18,6	9,2
4753	Λιανικό εμπόριο χαλιών, κιλιμιών και επενδύσεων δαπέδου και τοίχου σε ειδικευμένα καταστήματα	705	1.122	945	1.133	34,0	1,0	59,1	19,9
4754	Λιανικό εμπόριο ηλεκτρικών οικιακών συσκευών σε ειδικευμένα καταστήματα	82.707	84.667	72.506	***	-12,3	***	2,4	***
4759	Λιανικό εμπόριο επίπλων, φωτιστικών και άλλων ειδών οικιακής χρήσης σε ειδικευμένα καταστήματα	31.599	39.628	40.472	43.015	28,1	8,5	25,4	6,3



**Πίνακας 2:** Κύκλος εργασιών για το σύνολο των επιχειρήσεων με υποχρέωση τήρησης διπλογραφικών βιβλίων, ανά τάξη οικονομικής δραστηριότητας του λιανικού εμπορίου (κλάδοι 45 και 47 της Στατιστικής Ταξινόμησης Οικονομικών Δραστηριοτήτων NACE Αναθ.2) (συνέχεια)

ΟΙΚΟΝΟΜΙΚΗ ΔΡΑΣΤΗΡΙΟΤΗΤΑ		ΚΥΚΛΟΣ ΕΡΓΑΣΙΩΝ (σε χιλ. ευρώ)				Ετήσια Μεταβολή (%) 2021/2020		Μηνιαία Μεταβολή Ιούνιος / Μάιος	
Κωδικός NACE Αναθ.2	Περιγραφή	Μάιος 2020	Ιούνιος 2020	Μάιος 2021	Ιούνιος 2021	Μάιος	Ιούνιος	2020	2021
4761	Λιανικό εμπόριο βιβλίων σε ειδικευμένα καταστήματα	4.622	5.896	3.979	4.792	-13,9	-18,7	27,6	20,4
4762	Λιανικό εμπόριο εφημερίδων και γραφικής ύλης σε ειδικευμένα καταστήματα	1.144	1.312	1.416	1.532	23,8	16,8	14,7	8,2
4763	Λιανικό εμπόριο εγγραφών μουσικής και εικόνας σε ειδικευμένα καταστήματα	30	45	42	53	40,0	17,8	50,0	26,2
4764	Λιανικό εμπόριο αθλητικού εξοπλισμού σε ειδικευμένα καταστήματα	32.672	28.400	39.064	34.588	19,6	21,8	-13,1	-11,5
4765	Λιανικό εμπόριο παιχνιδιών κάθε είδους σε ειδικευμένα καταστήματα	65.924	73.089	65.322	68.910	-0,9	-5,7	10,9	5,5
4771	Λιανικό εμπόριο ενδυμάτων σε ειδικευμένα καταστήματα	92.121	123.340	153.772	154.927	66,9	25,6	33,9	0,8
4772	Λιανικό εμπόριο υποδημάτων και δερμάτινων ειδών σε ειδικευμένα καταστήματα	15.203	18.457	20.932	22.758	37,7	23,3	21,4	8,7
4773	Φαρμακευτικά είδη σε ειδικευμένα καταστήματα	29.706	28.384	34.450	32.706	16,0	15,2	-4,5	-5,1
4774	Λιανικό εμπόριο ιατρικών και ορθοπεδικών ειδών σε ειδικευμένα καταστήματα	2.474	2.838	3.579	3.508	44,7	23,6	14,7	-2,0
4775	Λιανικό εμπόριο καλλυντικών και ειδών καλλωπισμού σε ειδικευμένα καταστήματα	37.094	41.758	43.080	56.024	16,1	34,2	12,6	30,0
4776	Λιανικό εμπόριο λουλουδιών, φυτών, σπόρων, λιπασμάτων, ζώων συντροφιάς και σχετικών ζωοτροφών σε ειδικευμένα καταστήματα	11.622	10.543	12.745	12.679	9,7	20,3	-9,3	-0,5
4777	Λιανικό εμπόριο ρολογιών και κοσμημάτων σε ειδικευμένα καταστήματα	5.968	8.687	13.351	16.579	123,7	90,8	45,6	24,2
4778	Άλλο λιανικό εμπόριο καινούργιων ειδών σε ειδικευμένα καταστήματα	11.801	11.143	10.945	13.339	-7,3	19,7	-5,6	21,9
4779	Λιανικό εμπόριο μεταχειρισμένων ειδών σε καταστήματα	81	160	139	154	71,6	-3,8	97,5	10,8
4781	Λιανικό εμπόριο τροφίμων, ποτών και καπνού σε υπαίθριους πάγκους και αγορές	*	*	*	*	*	*	*	*
4782	Λιανικό εμπόριο κλωστοϋφαντουργικών προϊόντων, ενδυμάτων και υποδημάτων σε υπαίθριους πάγκους και αγορές	*	*	*	*	*	*	*	*
4789	Λιανικό εμπόριο άλλων ειδών σε υπαίθριους πάγκους και αγορές	*	*	*	*	*	*	*	*
4791	Λιανικό εμπόριο από επιχειρήσεις πωλήσεων με αλληλογραφία ή μέσω διαδικτύου	32.079	28.766	34.296	33.462	6,9	16,3	-10,3	-2,4
4799	Άλλο λιανικό εμπόριο εκτός καταστημάτων, υπαίθριων πάγκων ή αγορών	1.421	1.197	1.290	1.407	-9,2	17,5	-15,8	9,1
<b>Γενικό Σύνολο</b>		<b>2.243.396</b>	<b>2.521.250</b>	<b>2.653.865</b>	<b>2.925.464</b>	<b>18,3</b>	<b>16,0</b>	<b>12,4</b>	<b>10,2</b>

Σημειώσεις:

Στον πίνακα και στο γενικό σύνολο περιλαμβάνεται ο κύκλος εργασιών της τάξης «4531: Χονδρικό εμπόριο μερών και εξαρτημάτων μηχανοκίνητων οχημάτων», δεδομένου ότι αρκετές επιχειρήσεις που ταξινομούνται στην τάξη αυτή έχουν ως δευτερεύουσα δραστηριότητα το λιανικό εμπόριο και προκειμένου να παρουσιάζονται όλες οι τάξεις του κλάδου 45 «Χονδρικό και λιανικό εμπόριο: επισκευή μηχανοκίνητων οχημάτων και μοτοσυκλετών».

(\*) Τα στοιχεία δεν δημοσιοποιούνται για λόγους στατιστικής εμπιστευτικότητας αναφορικά με την προστασία της ταυτότητας των ερευνώμενων επιχειρήσεων.

(\*\*\*) Στα στοιχεία περιλαμβάνονται μη τυπικές συναλλαγές, ως εκ τούτου δε δημοσιεύονται γιατί δεν είναι συγκρίσιμα.



**Πίνακας 3:** Τριμηνιαίος κύκλος εργασιών για τις 5 μεγαλύτερες επιχειρήσεις, στις 10 μεγαλύτερες τάξεις οικονομικής δραστηριότητας του λιανικού εμπορίου (κλάδοι 45 και 47 της Στατιστικής Ταξινόμησης Οικονομικών Δραστηριοτήτων NACE Αναθ.2)

ΟΙΚΟΝΟΜΙΚΗ ΔΡΑΣΤΗΡΙΟΤΗΤΑ		ΚΥΚΛΟΣ ΕΡΓΑΣΙΩΝ (σε χιλ. ευρώ)				Ετήσια Μεταβολή (%)		Τριμηνιαία Μεταβολή (%) Β' Τρίμηνο / Α' Τρίμηνο	
Κωδικός NACE Αναθ.2	Περιγραφή	Α' Τρίμηνο 2020	Β' Τρίμηνο 2020	Α' Τρίμηνο 2021	Β' Τρίμηνο 2021	Α' Τρίμηνο	Β' Τρίμηνο	2020	2021
4511	Πώληση αυτοκινήτων και ελαφρών μηχανοκίνητων οχημάτων	317.995	254.786	363.457	462.693	14,3	81,6	-19,9	27,3
4520	Συντήρηση και επισκευή μηχανοκίνητων οχημάτων	53.310	43.880	64.799	89.833	21,6	104,7	-17,7	38,6
4531	Χονδρικό εμπόριο μερών και εξαρτημάτων μηχανοκίνητων οχημάτων	51.141	42.491	54.824	65.176	7,2	53,4	-16,9	18,9
4711	Λιανικό εμπόριο σε μη ειδικευμένα καταστήματα που πωλούν κυρίως τρόφιμα, ποτά ή καπνό	2.269.863	2.387.312	2.226.781	2.438.453	-1,9	2,1	5,2	9,5
4719	Άλλο λιανικό εμπόριο σε μη ειδικευμένα καταστήματα	88.904	77.590	52.102	96.072	-41,4	23,8	-12,7	84,4
4730	Λιανικό εμπόριο καυσίμων κίνησης σε ειδικευμένα καταστήματα	393.267	281.691	300.854	419.881	-23,5	49,1	-28,4	39,6
4752	Λιανικό εμπόριο σιδηρικών, χρωμάτων και τζαμιών σε ειδικευμένα καταστήματα	35.581	44.093	26.604	61.996	-25,2	40,6	23,9	133,0
4754	Λιανικό εμπόριο ηλεκτρικών οικιακών συσκευών σε ειδικευμένα καταστήματα	157.824	160.009	124.667**	166.851**	-21,0**	4,3**	1,4	33,8
4771	Λιανικό εμπόριο ενδυμάτων σε ειδικευμένα καταστήματα	124.958	86.505	68.639	170.210	-45,1	96,8	-30,8	148,0
4773	Φαρμακευτικά είδη σε ειδικευμένα καταστήματα	15.853	16.707	16.026	17.321	1,1	3,7	5,4	8,1

(\*\*) Τριμηνιαία στοιχεία υπάρχουν για λιγότερες από τις πέντε (5) μεγαλύτερες επιχειρήσεις

**Πίνακας 4:** Μηνιαίος κύκλος εργασιών για τις 5 μεγαλύτερες επιχειρήσεις, στις 10 μεγαλύτερες τάξεις οικονομικής δραστηριότητας του λιανικού εμπορίου (κλάδοι 45 και 47 της Στατιστικής Ταξινόμησης Οικονομικών Δραστηριοτήτων NACE Αναθ.2)

ΟΙΚΟΝΟΜΙΚΗ ΔΡΑΣΤΗΡΙΟΤΗΤΑ		ΚΥΚΛΟΣ ΕΡΓΑΣΙΩΝ (σε χιλ. ευρώ)				Ετήσια Μεταβολή (%) 2021/2020		Μηνιαία Μεταβολή Ιούνιος / Μάιος	
Κωδικός NACE Αναθ.2	Περιγραφή	Μάιος 2020	Ιούνιος 2020	Μάιος 2021	Ιούνιος 2021	Μάιος	Ιούνιος	2020	2021
4511	Πώληση αυτοκινήτων και ελαφρών μηχανοκίνητων οχημάτων	82.394	124.186	148.930	168.967	80,8	36,1	50,7	13,5
4520	Συντήρηση και επισκευή μηχανοκίνητων οχημάτων	13.973	22.904	28.850	35.183	106,5	53,6	63,9	22,0
4531	Χονδρικό εμπόριο μερών και εξαρτημάτων μηχανοκίνητων οχημάτων	16.654	18.436**	19.961	26.497	19,9	43,7**	10,7**	32,7
4711	Λιανικό εμπόριο σε μη ειδικευμένα καταστήματα που πωλούν κυρίως τρόφιμα, ποτά ή καπνό	768.808	750.733	754.324	784.387	-1,9	4,5	-2,4	4,0
4719	Άλλο λιανικό εμπόριο σε μη ειδικευμένα καταστήματα	32.799	38.797	33.145	34.078	1,1	-12,2	18,3	2,8
4730	Λιανικό εμπόριο καυσίμων κίνησης σε ειδικευμένα καταστήματα	97.613	119.279	138.440	158.266	41,8	32,7	22,2	14,3
4752	Λιανικό εμπόριο σιδηρικών, χρωμάτων και τζαμιών σε ειδικευμένα καταστήματα	17.737	21.641	21.392	24.219	20,6	11,9	22,0	13,2
4754	Λιανικό εμπόριο ηλεκτρικών οικιακών συσκευών σε ειδικευμένα καταστήματα	62.240	63.321	50.690**	55.759**	-18,6**	-11,9**	1,7	10,0
4771	Λιανικό εμπόριο ενδυμάτων σε ειδικευμένα καταστήματα	34.518	47.271	62.404	74.184	80,8	56,9	36,9	18,9
4773	Φαρμακευτικά είδη σε ειδικευμένα καταστήματα	4.299**	3.963**	4.302**	4.186**	0,1	5,6	-7,8	-2,7

(\*\*) Μηνιαία στοιχεία υπάρχουν για λιγότερες από τις πέντε (5) μεγαλύτερες επιχειρήσεις



**Γράφημα 1.** Κύκλος εργασιών (σε χιλ. ευρώ) για το σύνολο των επιχειρήσεων στις τάξεις οικονομικής δραστηριότητας του λιανικού εμπορίου (κλάδοι 45 και 47 της Στατιστικής Ταξινόμησης Οικονομικών Δραστηριοτήτων NACE Αναθ.2)

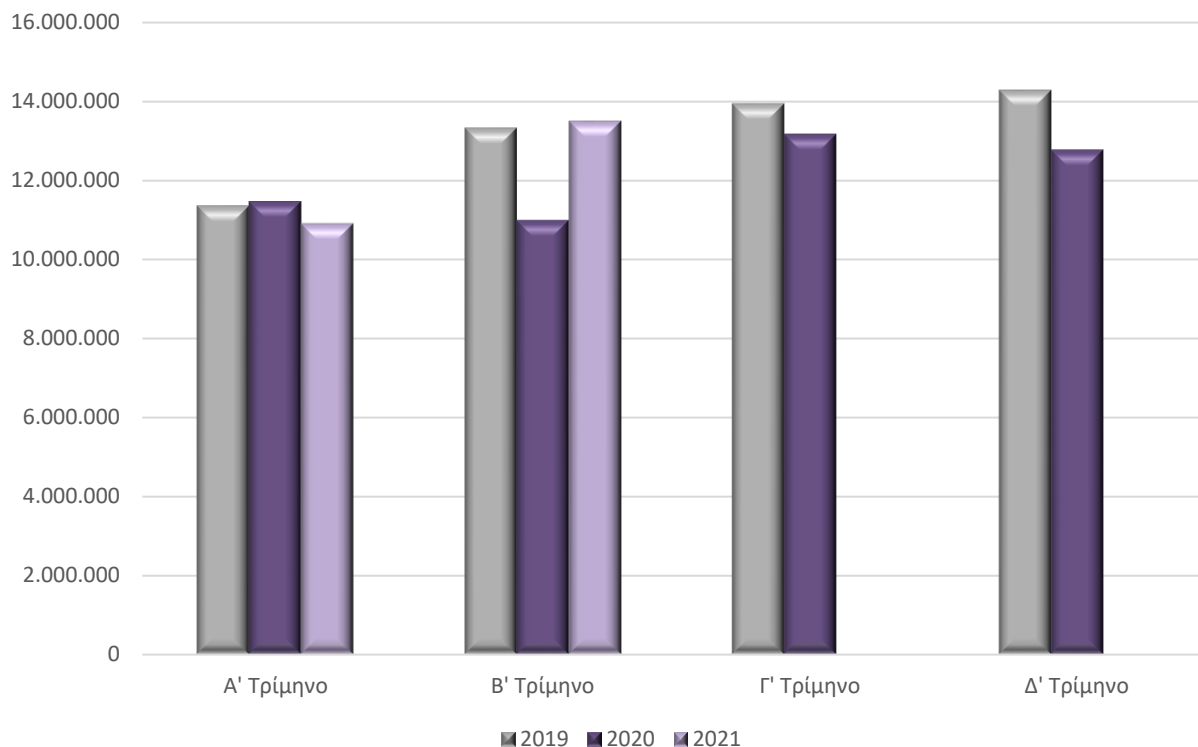

**Γράφημα 2.** Κύκλος εργασιών (σε χιλ. ευρώ) για το σύνολο των επιχειρήσεων με υποχρέωση τήρησης διπλογραφικών βιβλίων στις τάξεις οικονομικής δραστηριότητας του λιανικού εμπορίου (κλάδοι 45 και 47 της Στατιστικής Ταξινόμησης Οικονομικών Δραστηριοτήτων NACE Αναθ.2)

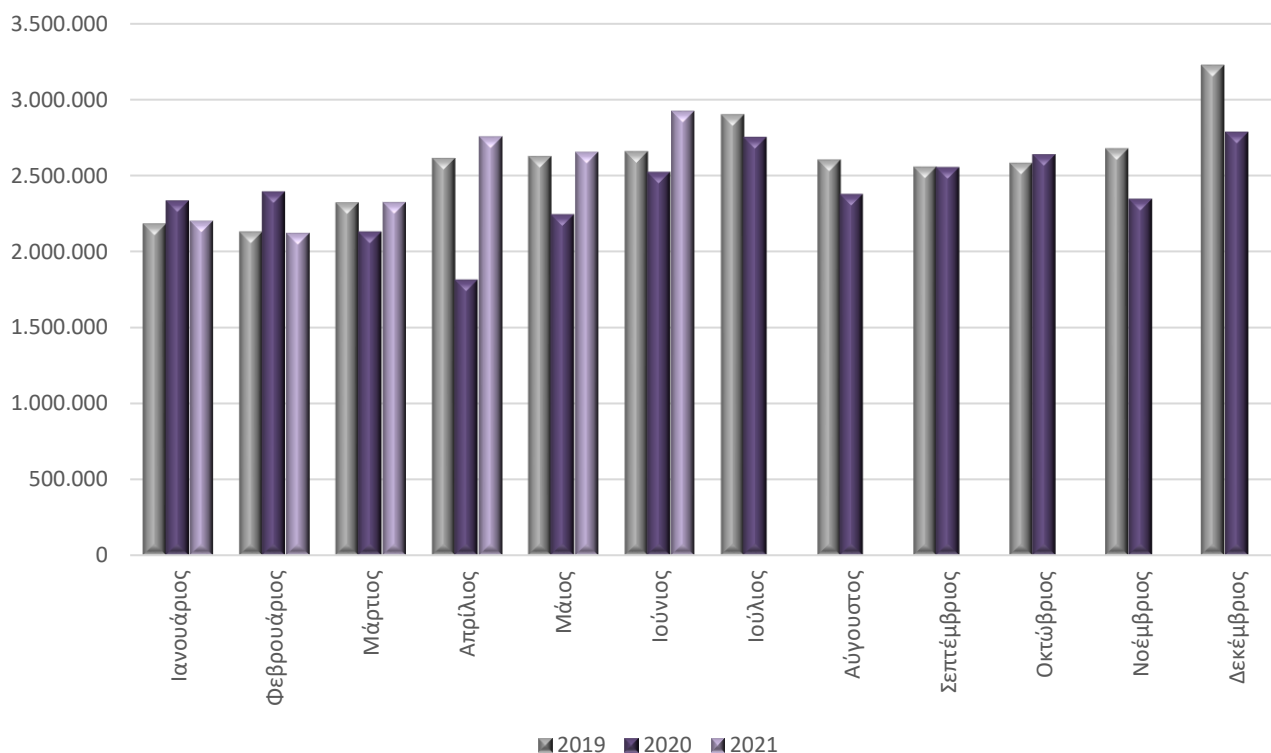



**Γράφημα 3.** Μεγαλύτερες μεταβολές (%) για το σύνολο των επιχειρήσεων στις τάξεις οικονομικής δραστηριότητας του λιανικού εμπορίου (κλάδοι 45 και 47 της Στατιστικής Ταξινόμησης Οικονομικών Δραστηριοτήτων NACE Αναθ.2)  
**Β' Τρίμηνο 2021 / Β' Τρίμηνο 2020**

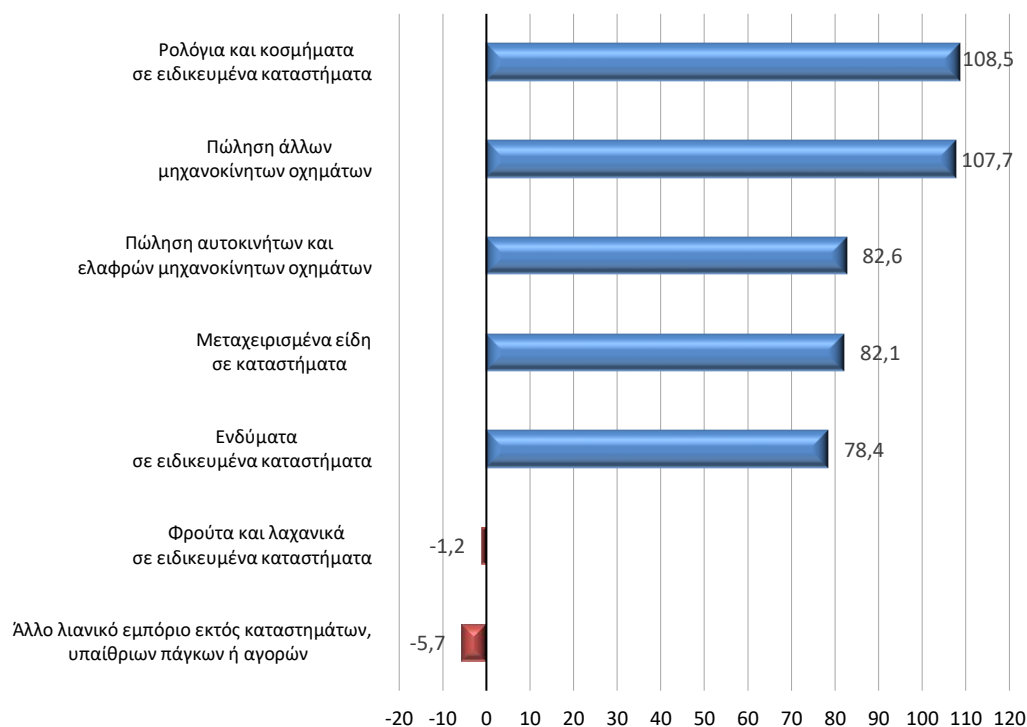

**Γράφημα 4.** Μεγαλύτερες μεταβολές (%) για το σύνολο των επιχειρήσεων στις τάξεις οικονομικής δραστηριότητας του λιανικού εμπορίου (κλάδοι 45 και 47 της Στατιστικής Ταξινόμησης Οικονομικών Δραστηριοτήτων NACE Αναθ.2)  
**Β' Τρίμηνο 2021 / Α' Τρίμηνο 2021**

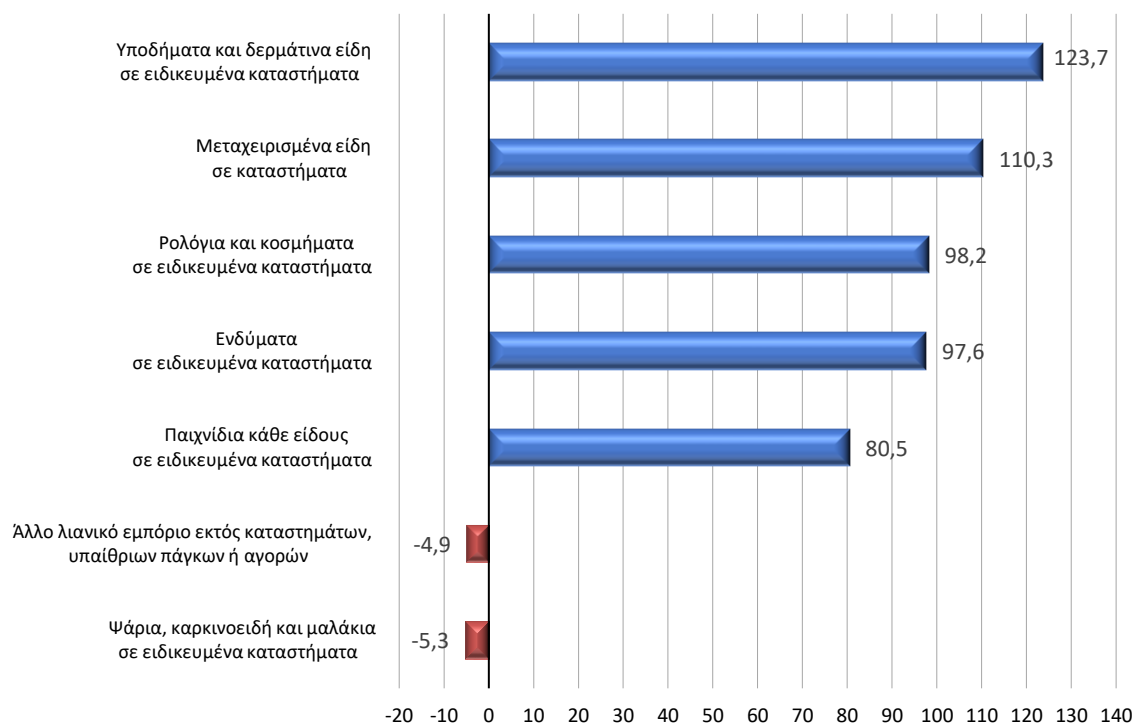



**Γράφημα 5.** Μεγαλύτερες μεταβολές (%) για το σύνολο των επιχειρήσεων με υποχρέωση τήρησης διπλογραφικών βιβλίων στις τάξεις οικονομικής δραστηριότητας του λιανικού εμπορίου (κλάδοι 45 και 47 της Στατιστικής Ταξινόμησης Οικονομικών Δραστηριοτήτων NACE Αναθ.2) **Ιούνιος 2021 / Ιούνιος 2020**

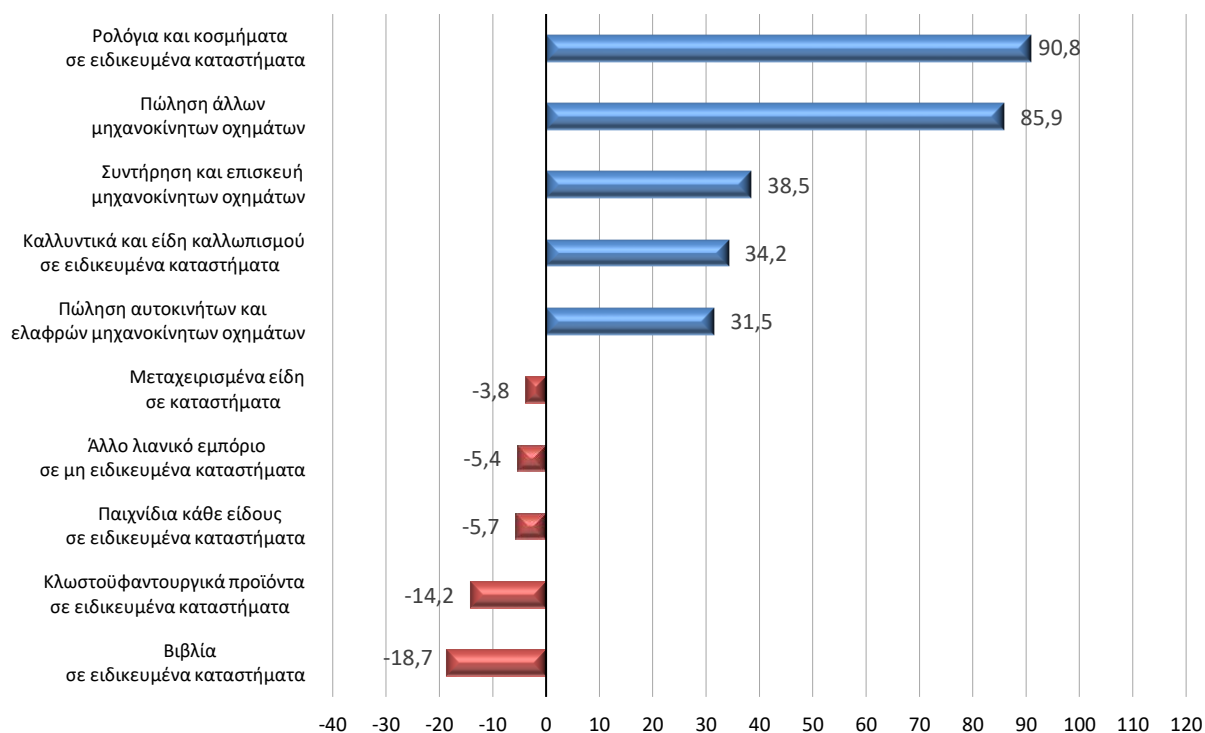

**Γράφημα 6.** Μεγαλύτερες μεταβολές (%) για το σύνολο των επιχειρήσεων με υποχρέωση τήρησης διπλογραφικών βιβλίων στις τάξεις οικονομικής δραστηριότητας του λιανικού εμπορίου (κλάδοι 45 και 47 της Στατιστικής Ταξινόμησης Οικονομικών Δραστηριοτήτων NACE Αναθ.2) **Ιούνιος 2021 / Μάιος 2021**

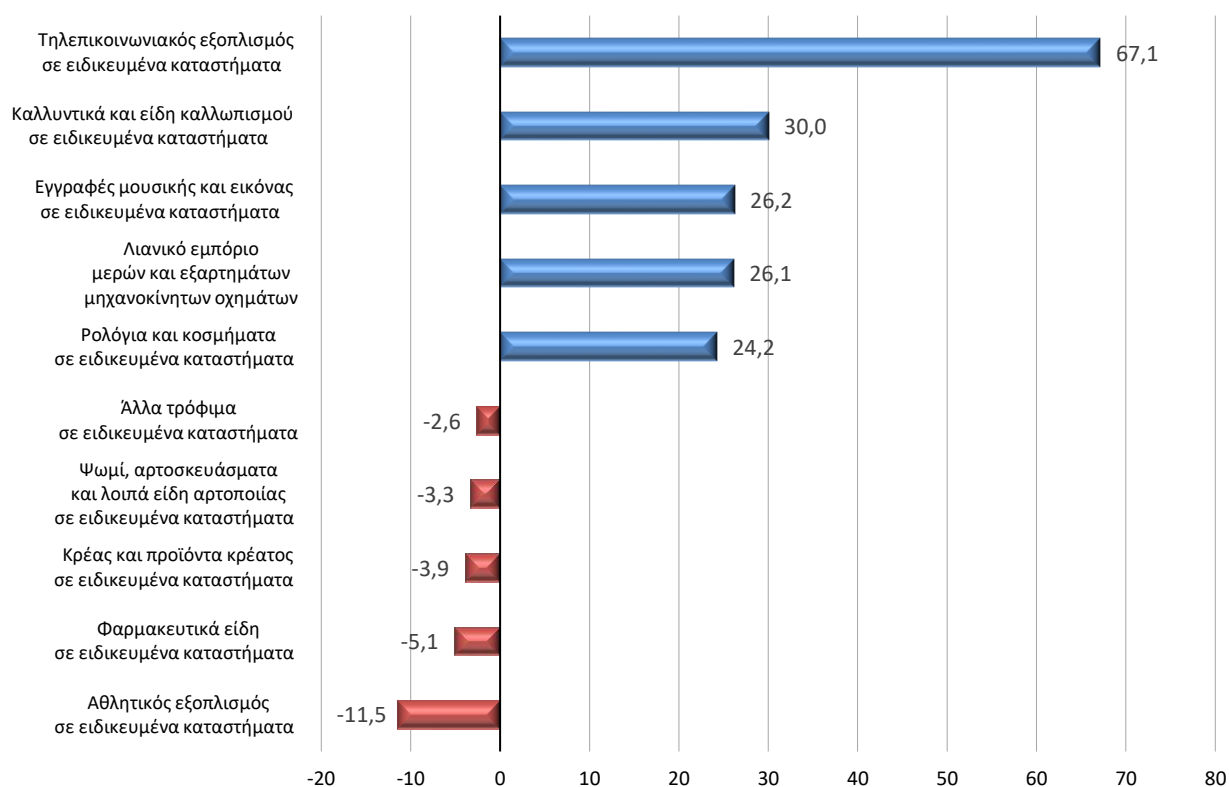



**Γενικά** Τα στατιστικά στοιχεία που παρουσιάζονται στο παρόν Δελτίο Τύπου έχουν καταρτισθεί βάσει της σύνδεσης και επεξεργασίας δεδομένων από τις ακόλουθες πηγές:

- Το οριστικό Στατιστικό Μητρώο Επιχειρήσεων 2018 της ΕΛΣΤΑΤ.
- Διοικητικά αρχεία συναλλαγών (φορολογικά, κλπ), ετών αναφοράς 2019, 2020 και 2021.

Ειδικότερα, χρησιμοποιήθηκαν τα εξής στοιχεία ανά πηγή:

- Οι ενεργές επιχειρήσεις, ο κλάδος οικονομικής δραστηριότητας και οι πέντε (5) μεγαλύτερες επιχειρήσεις των δέκα (10) μεγαλύτερων τάξεων οικονομικής δραστηριότητας με βάση τον κύκλο εργασιών από το οριστικό Στατιστικό Μητρώο Επιχειρήσεων 2018.
- Στοιχεία εσόδων από διοικητικά αρχεία συναλλαγών των ετών 2019, 2020 και 2021.

**Στατιστικές ταξινομήσεις** Για τις οικονομικές δραστηριότητες, χρησιμοποιείται η ευρωπαϊκή στατιστική ταξινόμηση οικονομικών δραστηριοτήτων [NACE Αναθ. 2](#). Επίσης, στο αρχείο «Επεξηγηματικές σημειώσεις», το οποίο είναι διαθέσιμο στην ενότητα «[Ταξινόμηση οικονομικών δραστηριοτήτων](#)» της ιστοσελίδας της ΕΛΣΤΑΤ καταγράφονται αναλυτικά οι δραστηριότητες που περιλαμβάνονται σε κάθε τετραψήφιο κλάδο της NACE Αναθ. 2.

**Περίοδος αναφοράς** Ιούνιος και Β' τρίμηνο 2021.

**Στατιστική μονάδα** Η στατιστική μονάδα που χρησιμοποιείται είναι η νομική μονάδα (διακριτά ΑΦΜ).

**Συγκρισιμότητα** Τα στατιστικά στοιχεία που δημοσιεύονται είναι συγκρίσιμα με τα στοιχεία του οριστικού Στατιστικού Μητρώου Επιχειρήσεων 2018 της ΕΛΣΤΑΤ (σχετικός σύνδεσμος από την ιστοσελίδα της ΕΛΣΤΑΤ, όπου παρέχονται πίνακες και η μεθοδολογία κατάρτισης [Στατιστικό Μητρώο Επιχειρήσεων](#)).

**Παραπομπές** Αναλυτικοί πίνακες είναι διαθέσιμοι στην ιστοσελίδα της ΕΛΣΤΑΤ ([www.statistics.gr](http://www.statistics.gr)), στον ακόλουθο σύνδεσμο: <https://www.statistics.gr/el/statistics/-/publication/SBR04/->