



ΕΛΛΗΝΙΚΗ ΔΗΜΟΚΡΑΤΙΑ  
ΕΛΛΗΝΙΚΗ ΣΤΑΤΙΣΤΙΚΗ ΑΡΧΗ

Πειραιάς, 23 Μαρτίου 2021

## ΔΕΛΤΙΟ ΤΥΠΟΥ ΕΞΕΛΙΞΗ ΚΥΚΛΟΥ ΕΡΓΑΣΙΩΝ ΕΠΙΧΕΙΡΗΣΕΩΝ

### ΛΙΑΝΙΚΟΥ ΕΜΠΟΡΙΟΥ

ΙΑΝΟΥΑΡΙΟΣ 2021

Η Ελληνική Στατιστική Αρχή (ΕΛΣΤΑΤ) με αυτήν την τομεακή δημοσίευση, παρουσιάζει αναλυτικά την εξέλιξη των πωλήσεων/κύκλου εργασιών όλων των τάξεων δραστηριότητας του τομέα λιανικού εμπορίου. Το λιανικό εμπόριο αποτελεί το βασικό επιχειρηματικό μοντέλο της σύγχρονης αλυσίδας εφοδιασμού των καταναλωτών, μέσω της μεταπώλησης υλικών αγαθών ή υπηρεσιών και την προώθηση προϊόντων με επιδίωξη το κέρδος.

Με τον τρόπο αυτόν, το λιανικό εμπόριο αποτελεί διαχρονικά σημαντικό παραγωγικό τριτογενή τομέα της ελληνικής οικονομίας με αξιοσημείωτη συνεισφορά στο Ακαθάριστο Εγχώριο Προϊόν.

Παράλληλα, κατά την πρόσφατη συγκυρία, η παρακολούθηση της εξέλιξης των μεγεθών των τάξεων δραστηριότητας του λιανικού εμπορίου είναι σημαντική, δεδομένων των επιπτώσεων, άμεσων και έμμεσων, που υφίστανται λόγω της πανδημίας της νόσου του κορωνοϊού 2019 (COVID-19).

Επιπρόσθετα, μέσω της παρακολούθησης των μεγεθών του λιανικού εμπορίου προκύπτουν συμπεράσματα για την εξέλιξη της κατανάλωσης (σε μέγεθος, χαρακτηριστικά, προτιμήσεις και υποκατάσταση προϊόντων) της ελληνικής κοινωνίας, των πολιτών και των επιχειρήσεων της χώρας.

Η παρούσα δημοσίευση αποτελεί μέρος της σειράς των Δελτίων Τύπου που δημοσιεύονται από την ΕΛΣΤΑΤ ([σύνδεσμος ΔΤ](#)) από τον Απρίλιο 2020, με ενσωμάτωση των πιο πρόσφατων στοιχείων για τον κύκλο εργασιών από Διοικητικές Πηγές, του **Ιανουαρίου 2021**.

Αντίστοιχη δημοσίευση έχει προγραμματιστεί και πραγματοποιείται από την ΕΛΣΤΑΤ σε μηνιαία βάση, καθόλη την περίοδο που παρουσιάζει ενδιαφέρον η σε μεγάλη συχνότητα παρακολούθηση της εξέλιξης του κύκλου εργασιών των επιχειρήσεων λιανικού εμπορίου.

Ειδικότερα, η ΕΛΣΤΑΤ ανακοινώνει (α) στοιχεία κύκλου εργασιών **των επιχειρήσεων με υποχρέωση τήρησης διπλογραφικών βιβλίων** που κατατάσσονται στις τάξεις δραστηριότητας των κλάδων λιανικού εμπορίου (κλάδοι 45 και 47 της ταξινόμησης NACE Αναθ.2) για τον Ιανουάριο των ετών 2020 και 2021 και β) στοιχεία κύκλου εργασιών **για τις πέντε μεγαλύτερες επιχειρήσεις** των 10 μεγαλύτερων, σε όρους κύκλου εργασιών 2018, τάξεων δραστηριότητας του λιανικού εμπορίου (κλάδοι 45 και 47 της ταξινόμησης NACE Αναθ.2), για τον Ιανουάριο των ετών 2020 και 2021.

**Σημειώνεται ότι**, από την παρούσα δημοσίευση χρησιμοποιείται επικαιροποιημένο πλαίσιο προσδιορισμού των επιχειρήσεων, το οποίο προκύπτει από τη σύνδεση σε επίπεδο μικροδεδομένων διοικητικών αρχείων συναλλαγών, ετών αναφοράς 2020 και 2021 και του προσωρινού Στατιστικού Μητρώου Επιχειρήσεων, έτους αναφοράς 2018, που παρέχει ένα τυποποιημένο σύνολο στοιχείων, εναρμονισμένο με τα ευρωπαϊκά πρότυπα ταξινομήσεων.

#### **Πληροφορίες για μεθοδολογικά θέματα:**

Διεύθυνση Στατιστικών Επιχειρήσεων  
Τμήμα Μητρώων και Μεγάλων Επιχειρήσεων  
Πρόισταμένη του Τμήματος: Αδαμαντία Γεωργοστάθη  
Τηλ.: 213 135 2043  
E-mail: [a.georgostathi@statistics.gr](mailto:a.georgostathi@statistics.gr)

#### **Πληροφορίες για παροχή δεδομένων:**

Τηλ.: 213 135 2022, 2308, 2310  
E-mail: [data.dissem@statistics.gr](mailto:data.dissem@statistics.gr)

#### α. Σύνολο των επιχειρήσεων του τομέα λιανικού εμπορίου με υποχρέωση τήρησης διπλογραφικών βιβλίων (Πίνακας 1)

Για τις επιχειρήσεις του τομέα λιανικού εμπορίου με υποχρέωση τήρησης διπλογραφικών βιβλίων, για τις οποίες υπάρχουν διαθέσιμα στοιχεία σε μηνιαία βάση, ο κύκλος εργασιών τον Ιανουάριο 2021 ανήλθε σε 2,2 δισ. ευρώ, σημειώνοντας μείωση 5,6% σε σχέση με τον Ιανουάριο 2020 που είχε διαμορφωθεί σε 2,3 δισ. ευρώ.

Οι δραστηριότητες που παρουσίασαν τη μεγαλύτερη αύξηση στον κύκλο εργασιών τον **Ιανουάριο 2021** σε σχέση με τον Ιανουάριο 2020 είναι:

- Λιανικό εμπόριο από επιχειρήσεις πωλήσεων με αλληλογραφία ή μέσω διαδικτύου, αύξηση 40,3%.
- Λιανικό εμπόριο ηλεκτρονικών υπολογιστών, περιφερειακών μονάδων υπολογιστών και λογισμικού σε ειδικευμένα καταστήματα, αύξηση 32,6%.

Οι δραστηριότητες που παρουσίασαν τη μεγαλύτερη μείωση στον κύκλο τον **Ιανουάριο 2021** σε σχέση με τον Ιανουάριο 2020 είναι:

- Λιανικό εμπόριο εγγραφών μουσικής και εικόνας σε ειδικευμένα καταστήματα, μείωση 82,5%
- Άλλο λιανικό εμπόριο εκτός καταστημάτων, υπαίθριων πάγκων ή αγορών, μείωση 40,7%.

#### Παρουσίαση δραστηριοτήτων με μεγαλύτερες μεταβολές

Η τάξη οικονομικής δραστηριότητας «**Λιανικό εμπόριο από επιχειρήσεις πωλήσεων με αλληλογραφία ή μέσω διαδικτύου**», που παρουσίασε τη μεγαλύτερη αύξηση στον κύκλο εργασιών τον Ιανουάριο 2021, σε σχέση με τον κύκλο εργασιών τον Ιανουάριο 2020, περιλαμβάνει δραστηριότητες λιανικού εμπορίου από επιχειρήσεις που πωλούν μέσω ταχυδρομικών παραγγελιών ή μέσω διαδικτύου (Internet) με την εφαρμογή συγκεκριμένων διαδικασιών και τα πωλούμενα προϊόντα μπορούν είτε να φορτωθούν άμεσα από το διαδίκτυο (Internet) είτε να παραδοθούν κανονικά στον πελάτη.

Η τάξη οικονομικής δραστηριότητας «**Λιανικό εμπόριο εγγραφών μουσικής και εικόνας σε ειδικευμένα καταστήματα**», που παρουσίασε την αντίστοιχη μεγαλύτερη μείωση στον κύκλο εργασιών, περιλαμβάνει το λιανικό εμπόριο μουσικών δίσκων, ταινιών ήχου, σύμπυκνων δίσκων και δισκετών, βιντεοκασετών και ψηφιακών δίσκων DVD, καθώς και το λιανικό εμπόριο κενών κασετών και δίσκων.

Τα βασικά χαρακτηριστικά των επιχειρήσεων των ανωτέρω τάξεων οικονομικής δραστηριότητας, με στοιχεία κύκλου εργασιών τον Ιανουάριο 2021, σύμφωνα με το προσωρινό Στατιστικό Μητρώο Επιχειρήσεων, έτους αναφοράς 2018, έχουν ως εξής:

Οικονομική δραστηριότητα	Πλήθος		Αριθμός απασχολούμενων
	Επιχειρήσεων, με στοιχεία κύκλου εργασιών τον Ιανουάριο 2021	Καταστημάτων	
Λιανικό εμπόριο από επιχειρήσεις πωλήσεων με αλληλογραφία ή μέσω διαδικτύου	238	338	1.187
Λιανικό εμπόριο εγγραφών μουσικής και εικόνας σε ειδικευμένα καταστήματα	15	29	80

**β. Πέντε μεγαλύτερες επιχειρήσεις των 10 μεγαλύτερων τάξεων, με βάση τον κύκλο εργασιών 2018 (Πίνακας 2)**

Με βάση τα στοιχεία κύκλου εργασιών του προσωρινού Στατιστικού Μητρώου Επιχειρήσεων 2018, οι 10 μεγαλύτερες τάξεις οικονομικής δραστηριότητας του τομέα λιανικού εμπορίου είναι:

- Πώληση αυτοκινήτων και ελαφρών μηχανοκίνητων οχημάτων
- Συντήρηση και επισκευή μηχανοκίνητων οχημάτων
- Χονδρικό εμπόριο μερών και εξαρτημάτων μηχανοκίνητων οχημάτων
- Λιανικό εμπόριο σε μη ειδικευμένα καταστήματα που πωλούν κυρίως τρόφιμα, ποτά ή καπνό
- Άλλο λιανικό εμπόριο σε μη ειδικευμένα καταστήματα
- Λιανικό εμπόριο καυσίμων κίνησης σε ειδικευμένα καταστήματα
- Λιανικό εμπόριο σιδηρικών, χρωμάτων και τζαμιών σε ειδικευμένα καταστήματα
- Λιανικό εμπόριο ηλεκτρικών οικιακών συσκευών σε ειδικευμένα καταστήματα
- Λιανικό εμπόριο ενδυμάτων σε ειδικευμένα καταστήματα και
- Φαρμακευτικά είδη σε ειδικευμένα καταστήματα

Οι δραστηριότητες που παρουσίασαν αύξηση στον κύκλο εργασιών τον **Ιανουάριο 2021** σε σχέση με τον **Ιανουάριο 2020** είναι:

- Φαρμακευτικά είδη σε ειδικευμένα καταστήματα, αύξηση 9,4%.
- Λιανικό εμπόριο σε μη ειδικευμένα καταστήματα που πωλούν κυρίως τρόφιμα, ποτά ή καπνό, αύξηση 7,2%.

Οι δραστηριότητες που παρουσίασαν τη μεγαλύτερη μείωση στον κύκλο εργασιών τον **Ιανουάριο 2021** σε σχέση με τον **Ιανουάριο 2020** είναι:

- Λιανικό εμπόριο ενδυμάτων σε ειδικευμένα καταστήματα, μείωση 36,7%.
- Άλλο λιανικό εμπόριο σε μη ειδικευμένα καταστήματα, μείωση 36,4%.

**Πίνακας 1:** Κύκλος εργασιών για το σύνολο των επιχειρήσεων με υποχρέωση τήρησης διπλογραφικών βιβλίων, ανά τάξη οικονομικής δραστηριότητας του λιανικού εμπορίου (κλάδοι 45 και 47 της Στατιστικής Ταξινόμησης των Οικονομικών Δραστηριοτήτων NACE Αναθ.2).

ΟΙΚΟΝΟΜΙΚΗ ΔΡΑΣΤΗΡΙΟΤΗΤΑ		ΚΥΚΛΟΣ ΕΡΓΑΣΙΩΝ (σε χιλ. ευρώ)		Μεταβολή (%)
Κωδικός NACE Αναθ.2	Περιγραφή	Ιανουάριος 2020	Ιανουάριος 2021	
4511	Πώληση αυτοκινήτων και ελαφρών μηχανοκίνητων οχημάτων	346.665	331.348	-4,4
4519	Πώληση άλλων μηχανοκίνητων οχημάτων	15.836	16.492	4,1
4520	Συντήρηση και επισκευή μηχανοκίνητων οχημάτων	33.595	31.808	-5,3
4531	Χονδρικό εμπόριο μερών και εξαρτημάτων μηχανοκίνητων οχημάτων	87.512	79.621	-9,0
4532	Λιανικό εμπόριο μερών και εξαρτημάτων μηχανοκίνητων οχημάτων	10.812	8.969	-17,0
4540	Πώληση, συντήρηση και επισκευή μοτοσυκλετών και των μερών και εξαρτημάτων τους	18.382	16.917	-8,0
4711	Λιανικό εμπόριο σε μη ειδικευμένα καταστήματα που πωλούν κυρίως τρόφιμα, ποτά ή καπνό	878.157	940.043	7,0
4719	Άλλο λιανικό εμπόριο σε μη ειδικευμένα καταστήματα	45.688	31.187	-31,7
4721	Λιανικό εμπόριο φρούτων και λαχανικών σε ειδικευμένα καταστήματα	5.292	6.001	13,4
4722	Λιανικό εμπόριο κρέατος και προϊόντων κρέατος σε ειδικευμένα καταστήματα	18.650	17.146	-8,1
4723	Λιανικό εμπόριο ψαριών, καρκινοειδών και μαλακίων σε ειδικευμένα καταστήματα	2.723	2.905	6,7
4724	Λιανικό εμπόριο ψωμιού, αρτοποιημάτων και λοιπών ειδών αρτοποιίας και ζαχαροπλαστικής σε ειδικευμένα καταστήματα	8.685	7.028	-19,1
4725	Λιανικό εμπόριο ποτών σε ειδικευμένα καταστήματα	2.340	1.924	-17,8
4726	Λιανικό εμπόριο προϊόντων καπνού σε ειδικευμένα καταστήματα	1.265	1.447	14,4
4729	Λιανικό εμπόριο άλλων τροφίμων σε ειδικευμένα καταστήματα	9.771	10.798	10,5
4730	Λιανικό εμπόριο καυσίμων κίνησης σε ειδικευμένα καταστήματα	218.596	143.666	-34,3
4741	Λιανικό εμπόριο ηλεκτρονικών υπολογιστών, περιφερειακών μονάδων υπολογιστών και λογισμικού σε ειδικευμένα καταστήματα	52.367	69.457	32,6
4742	Λιανικό εμπόριο τηλεπικοινωνιακού εξοπλισμού σε ειδικευμένα καταστήματα	17.916	20.151	12,5
4743	Λιανικό εμπόριο εξοπλισμού ήχου και εικόνας σε ειδικευμένα καταστήματα	2.214	2.321	4,8
4751	Λιανικό εμπόριο κλωστοϋφαντουργικών προϊόντων σε ειδικευμένα καταστήματα	2.522	1.808	-28,3
4752	Λιανικό εμπόριο σιδηρικών, χρωμάτων και τζαμιών σε ειδικευμένα καταστήματα	26.769	23.926	-10,6
4753	Λιανικό εμπόριο χαλιών, κλιμιών και επενδύσεων δαπέδου και τοίχου σε ειδικευμένα καταστήματα	875	659	-24,7
4754	Λιανικό εμπόριο ηλεκτρικών οικιακών συσκευών σε ειδικευμένα καταστήματα	79.371	71.928	-9,4
4759	Λιανικό εμπόριο επίπλων, φωτιστικών και άλλων ειδών οικιακής χρήσης σε ειδικευμένα καταστήματα	31.255	26.517	-15,2
4761	Λιανικό εμπόριο βιβλίων σε ειδικευμένα καταστήματα	5.163	4.572	-11,4
4762	Λιανικό εμπόριο εφημερίδων και γραφικής ύλης σε ειδικευμένα καταστήματα	1.101	1.115	1,3
4763	Λιανικό εμπόριο εγγραφών μουσικής και εικόνας σε ειδικευμένα καταστήματα	103	18	-82,5
4764	Λιανικό εμπόριο αθλητικού εξοπλισμού σε ειδικευμένα καταστήματα	29.643	30.037	1,3
4765	Λιανικό εμπόριο παιχνιδιών κάθε είδους σε ειδικευμένα καταστήματα	51.571	48.870	-5,2

**Πίνακας 1:** Κύκλος εργασιών για το σύνολο των επιχειρήσεων με υποχρέωση τήρησης διπλογραφικών βιβλίων, ανά τάξη οικονομικής δραστηριότητας του λιανικού εμπορίου (κλάδοι 45 και 47 της Στατιστικής Ταξινόμησης των Οικονομικών Δραστηριοτήτων NACE Αναθ.2) (συνέχεια)

ΟΙΚΟΝΟΜΙΚΗ ΔΡΑΣΤΗΡΙΟΤΗΤΑ		ΚΥΚΛΟΣ ΕΡΓΑΣΙΩΝ (σε χιλ. ευρώ)		Μεταβολή (%)
Κωδικός NACE Αναθ.2	Περιγραφή	Ιανουάριος 2020	Ιανουάριος 2021	
4771	Λιανικό εμπόριο ενδυμάτων σε ειδικευμένα καταστήματα	159.752	107.826	-32,5
4772	Λιανικό εμπόριο υποδημάτων και δερμάτινων ειδών σε ειδικευμένα καταστήματα	16.400	10.733	-34,6
4773	Φαρμακευτικά είδη σε ειδικευμένα καταστήματα	27.903	28.701	2,9
4774	Λιανικό εμπόριο ιατρικών και ορθοπεδικών ειδών σε ειδικευμένα καταστήματα	2.443	2.304	-5,7
4775	Λιανικό εμπόριο καλλυντικών και ειδών καλλωπισμού σε ειδικευμένα καταστήματα	56.585	37.773	-33,2
4776	Λιανικό εμπόριο λουλουδιών, φυτών, σπόρων, λιπασμάτων, ζώων συντροφιάς και σχετικών ζωοτροφών σε ειδικευμένα καταστήματα	8.466	**	**
4777	Λιανικό εμπόριο ρολογιών και κοσμημάτων σε ειδικευμένα καταστήματα	11.805	8.947	-24,2
4778	Άλλο λιανικό εμπόριο καινούργιων ειδών σε ειδικευμένα καταστήματα	15.832	10.452	-34,0
4779	Λιανικό εμπόριο μεταχειρισμένων ειδών σε καταστήματα	191	132	-30,9
4781	Λιανικό εμπόριο τροφίμων, ποτών και καπνού σε υπαίθριους πάγκους και αγορές	*	*	*
4782	Λιανικό εμπόριο κλωστοϋφαντουργικών προϊόντων, ενδυμάτων και υποδημάτων σε υπαίθριους πάγκους και αγορές	*	*	*
4789	Λιανικό εμπόριο άλλων ειδών σε υπαίθριους πάγκους και αγορές	*	*	*
4791	Λιανικό εμπόριο από επιχειρήσεις πωλήσεων με αλληλογραφία ή μέσω διαδικτύου	27.331	38.355	40,3
4799	Άλλο λιανικό εμπόριο εκτός καταστημάτων, υπαίθριων πάγκων ή αγορών	2.446	1.451	-40,7
<b>Γενικό Σύνολο</b>		<b>2.334.000</b>	<b>2.202.130</b>	<b>-5,6</b>

(\*) Τα στοιχεία δεν δημοσιοποιούνται για λόγους στατιστικής εμπιστευτικότητας αναφορικά με την προστασία της ταυτότητας των ερευνώμενων επιχειρήσεων.

(\*\*) Στα στοιχεία περιλαμβάνονται μη τυπικές συναλλαγές, ως εκ τούτου δε δημοσιεύονται γιατί δεν είναι συγκρίσιμα.

**Πίνακας 2:** Κύκλος εργασιών για τις 5 μεγαλύτερες επιχειρήσεις, στις 10 μεγαλύτερες τάξεις οικονομικής δραστηριότητας του λιανικού εμπορίου (κλάδοι 45 και 47 της Στατιστικής Ταξινόμησης των Οικονομικών Δραστηριοτήτων NACE Αναθ.2)

ΟΙΚΟΝΟΜΙΚΗ ΔΡΑΣΤΗΡΙΟΤΗΤΑ		ΚΥΚΛΟΣ ΕΡΓΑΣΙΩΝ (σε χιλ. ευρώ)		Μεταβολή (%)
Κωδικός NACE Αναθ.2	Περιγραφή	Ιανουάριος 2020	Ιανουάριος 2021	
4511	Πώληση αυτοκινήτων και ελαφρών μηχανοκίνητων οχημάτων	123.080	119.194	-3,2
4520	Συντήρηση και επισκευή μηχανοκίνητων οχημάτων	19.467	19.422	-0,2
4531	Χονδρικό εμπόριο μερών και εξαρτημάτων μηχανοκίνητων οχημάτων	19.635	17.023	-13,3
4711	Λιανικό εμπόριο σε μη ειδικευμένα καταστήματα που πωλούν κυρίως τρόφιμα, ποτά ή καπνό	651.692	698.707	7,2
4719	Άλλο λιανικό εμπόριο σε μη ειδικευμένα καταστήματα	35.482	22.572	-36,4
4730	Λιανικό εμπόριο καυσίμων κίνησης σε ειδικευμένα καταστήματα	149.363	97.043	-35,0
4752	Λιανικό εμπόριο σιδηρικών, χρωμάτων και τζαμιών σε ειδικευμένα καταστήματα	12.736	10.463	-17,8
4754	Λιανικό εμπόριο ηλεκτρικών οικιακών συσκευών σε ειδικευμένα καταστήματα	62.833	52.250**	-16,8
4771	Λιανικό εμπόριο ενδυμάτων σε ειδικευμένα καταστήματα	64.619	40.875	-36,7
4773	Φαρμακευτικά είδη σε ειδικευμένα καταστήματα	3.418**	3.741**	9,4

(\*\*) Μηνιαία στοιχεία υπάρχουν για λιγότερες από τις πέντε (5) μεγαλύτερες επιχειρήσεις

**Γράφημα 1.** Μεγαλύτερες μεταβολές (%) για το σύνολο των επιχειρήσεων με υποχρέωση τήρησης διπλογραφικών βιβλίων στις τάξεις οικονομικής δραστηριότητας του λιανικού εμπορίου (κλάδοι 45 και 47 της Στατιστικής Ταξινόμησης των Οικονομικών Δραστηριοτήτων NACE Αναθ.2) **Ιανουάριος 2021 / Ιανουάριος 2020**

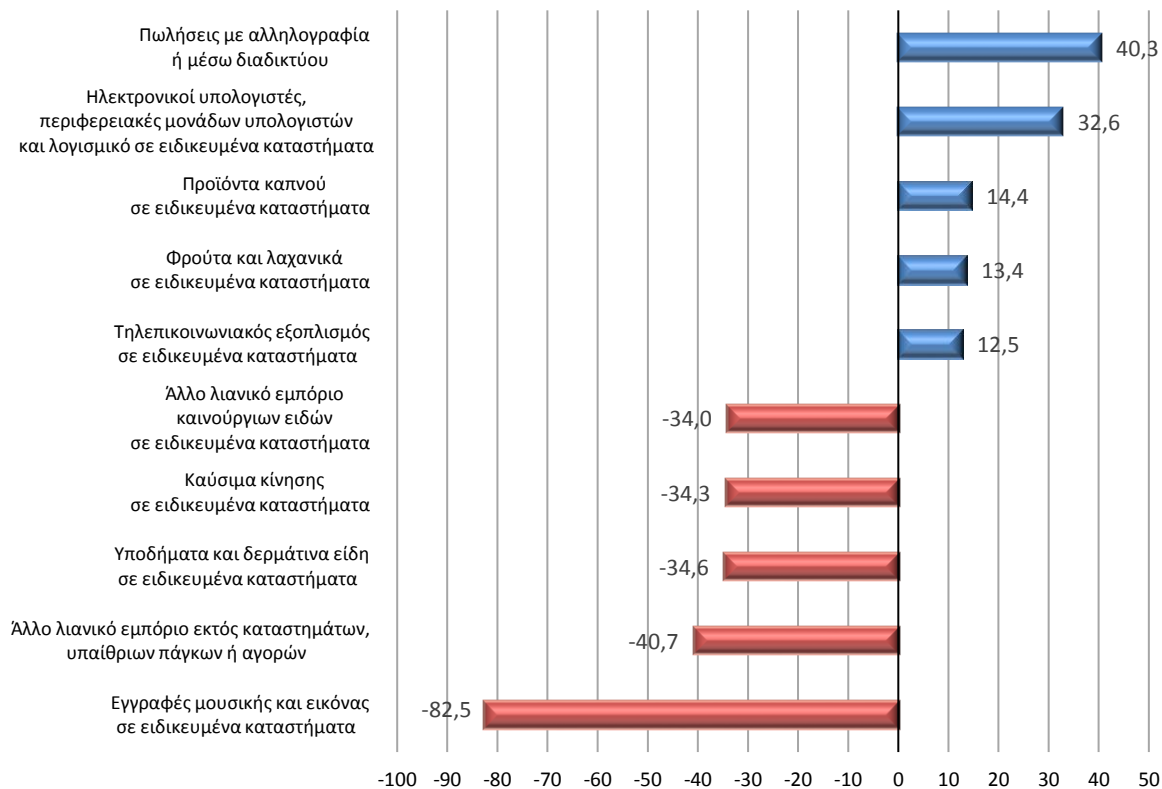

**Γράφημα 2.** Μεταβολές (%) για τις πέντε μεγαλύτερες στις 10 μεγαλύτερες τάξεις δραστηριότητας λιανικού εμπορίου (κλάδοι 45 και 47 της Στατιστικής Ταξινόμησης των Οικονομικών Δραστηριοτήτων NACE Αναθ.2) και αντίστοιχες μεταβολές για το σύνολο των επιχειρήσεων των ίδιων τάξεων **Ιανουάριος 2021 / Ιανουάριος 2020**

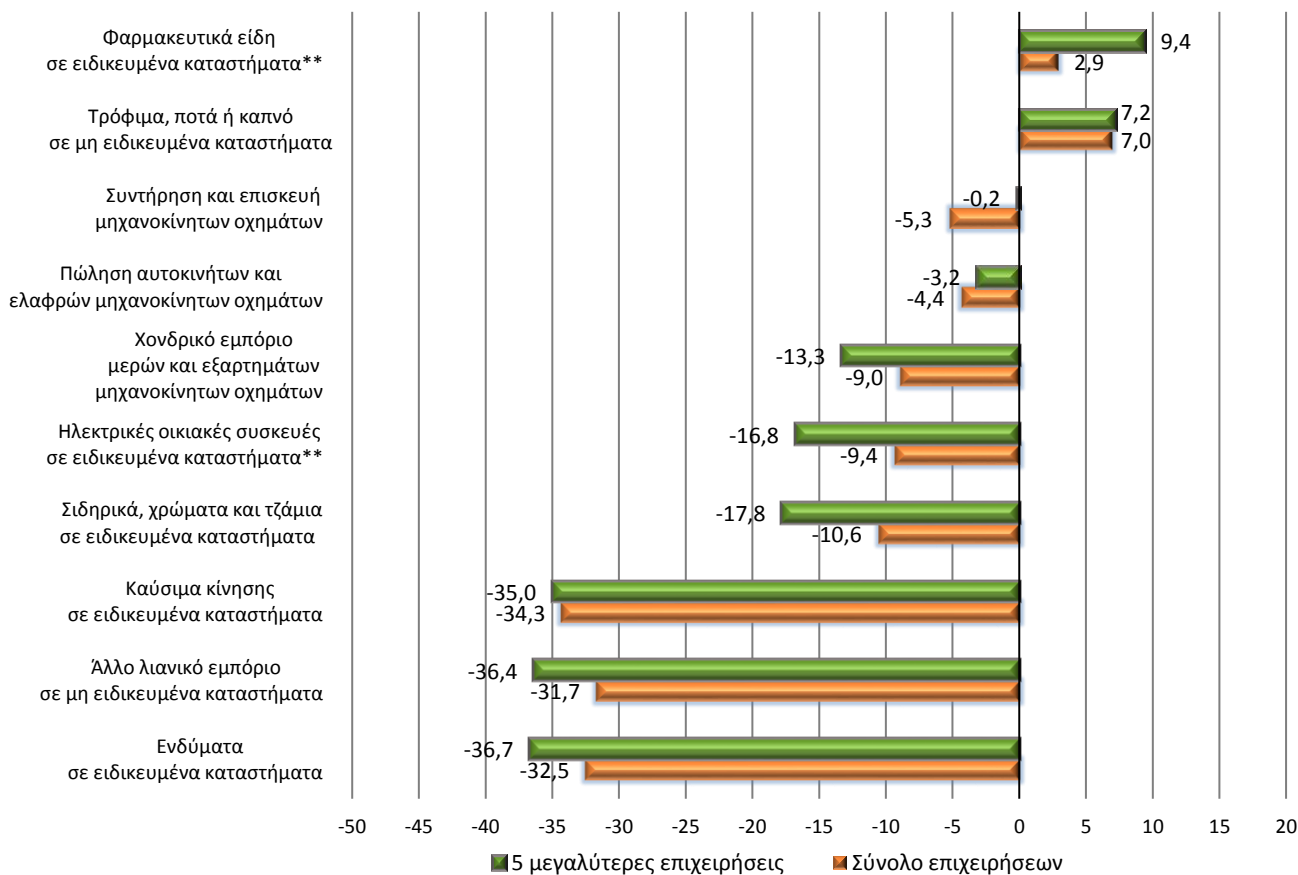

(\*\*) Στον κλάδο δραστηριότητας «Φαρμακευτικά είδη σε ειδικευμένα καταστήματα», μηνιαία στοιχεία είναι διαθέσιμα για λιγότερες από τις πέντε (5) μεγαλύτερες επιχειρήσεις. Στον κλάδο δραστηριότητας «Λιανικό εμπόριο ηλεκτρικών οικιακών συσκευών σε ειδικευμένα καταστήματα», μηνιαία στοιχεία για τον Ιανουάριο 2021 είναι διαθέσιμα για λιγότερες από τις πέντε (5) μεγαλύτερες επιχειρήσεις.

**Γενικά** Τα στατιστικά στοιχεία που παρουσιάζονται στο παρόν Δελτίο Τύπου έχουν καταρτισθεί βάσει της σύνδεσης και επεξεργασίας δεδομένων από τις ακόλουθες πηγές:

- Το προσωρινό Στατιστικό Μητρώο Επιχειρήσεων της ΕΛΣΤΑΤ, έτους αναφοράς 2018.
- Διοικητικά αρχεία συναλλαγών (φορολογικά, κλπ), ετών αναφοράς, 2020 και 2021.

Ειδικότερα, χρησιμοποιήθηκαν τα εξής στοιχεία ανά πηγή:

- Οι ενεργές επιχειρήσεις, ο κλάδος οικονομικής δραστηριότητας και οι πέντε (5) μεγαλύτερες επιχειρήσεις των δέκα (10) μεγαλύτερων τάξεων οικονομικής δραστηριότητας με βάση τον κύκλο εργασιών από το προσωρινό Στατιστικό Μητρώο Επιχειρήσεων έτους 2018.
- Στοιχεία εσόδων από διοικητικά αρχεία συναλλαγών των ετών 2020 και 2021.

**Στατιστικές ταξινομήσεις** Για τις οικονομικές δραστηριότητες, χρησιμοποιείται η ευρωπαϊκή στατιστική ταξινόμηση οικονομικών δραστηριοτήτων [NACE Αναθ. 2](#). Επίσης, στο αρχείο «Επεξηγηματικές σημειώσεις», το οποίο είναι διαθέσιμο στην ενότητα «[Ταξινόμηση οικονομικών δραστηριοτήτων](#)» της ιστοσελίδας της ΕΛΣΤΑΤ καταγράφονται αναλυτικά οι δραστηριότητες που περιλαμβάνονται σε κάθε τετραψήφιο κλάδο της NACE Αναθ. 2.

**Περίοδος αναφοράς** Ιανουάριος 2021.

**Στατιστική μονάδα** Η στατιστική μονάδα που χρησιμοποιείται είναι η νομική μονάδα (διακριτά ΑΦΜ).

**Συγκρισιμότητα** Τα στατιστικά στοιχεία που δημοσιεύονται είναι συγκρίσιμα με τα στοιχεία του προσωρινού Στατιστικού Μητρώου Επιχειρήσεων της ΕΛΣΤΑΤ, έτους αναφοράς 2018 και του πιο πρόσφατου δημοσιευμένου Στατιστικού Μητρώου Επιχειρήσεων της ΕΛΣΤΑΤ, έτους αναφοράς 2017 (σχετικός σύνδεσμος από την ιστοσελίδα της ΕΛΣΤΑΤ, όπου παρέχονται πίνακες και η μεθοδολογία κατάρτισης [Στατιστικό Μητρώο Επιχειρήσεων](#)).

**Παραπομπές** Αναλυτικοί πίνακες είναι διαθέσιμοι στην ιστοσελίδα της ΕΛΣΤΑΤ ([www.statistics.gr](http://www.statistics.gr)), στον ακόλουθο σύνδεσμο: <https://www.statistics.gr/el/statistics/-/publication/SBR04/->