



ΔΕΛΤΙΟ ΤΥΠΟΥ

ΔΕΙΚΤΗΣ ΚΥΚΛΟΥ ΕΡΓΑΣΙΩΝ ΣΤΗ ΒΙΟΜΗΧΑΝΙΑ: Νοέμβριος 2019, ετήσια μείωση 7,9%

Η Ελληνική Στατιστική Αρχή ανακοινώνει τον Δείκτη Κύκλου Εργασιών στη Βιομηχανία, με έτος βάσης 2015=100,0 και μήνα αναφοράς τον Νοέμβριο 2019, η εξέλιξη του οποίου σύμφωνα με προσωρινά στοιχεία, έχει ως εξής:

Ο Γενικός Δείκτης Κύκλου Εργασιών στη Βιομηχανία (σύνολο εγχώριας και εξωτερικής αγοράς) του μηνός Νοεμβρίου 2019, σε σύγκριση με τον αντίστοιχο δείκτη του Νοεμβρίου 2018, παρουσίασε μείωση 7,9% έναντι αύξησης 7,6% που σημειώθηκε κατά την αντίστοιχη σύγκριση του έτους 2018 με το 2017 (Πίνακας 1).

Ο Γενικός Δείκτης Κύκλου Εργασιών στη Βιομηχανία του μηνός Νοεμβρίου 2019, σε σύγκριση με τον αντίστοιχο δείκτη του Οκτωβρίου 2019, παρουσίασε μείωση 6,3% (Πίνακας 6).

Ο μέσος Γενικός Δείκτης του δωδεκαμήνου Δεκεμβρίου 2018 – Νοεμβρίου 2019, σε σύγκριση με τον αντίστοιχο δείκτη του δωδεκαμήνου Δεκεμβρίου 2017 – Νοεμβρίου 2018, παρουσίασε μείωση 1,2%, έναντι αύξησης 9,4% που σημειώθηκε από τη σύγκριση των αντίστοιχων προηγούμενων δωδεκαμήνων (Πίνακας 13).

Γράφημα 1. Μηνιαίες και ετήσιες μεταβολές Γενικού Δείκτη Κύκλου Εργασιών στη Βιομηχανία (%)

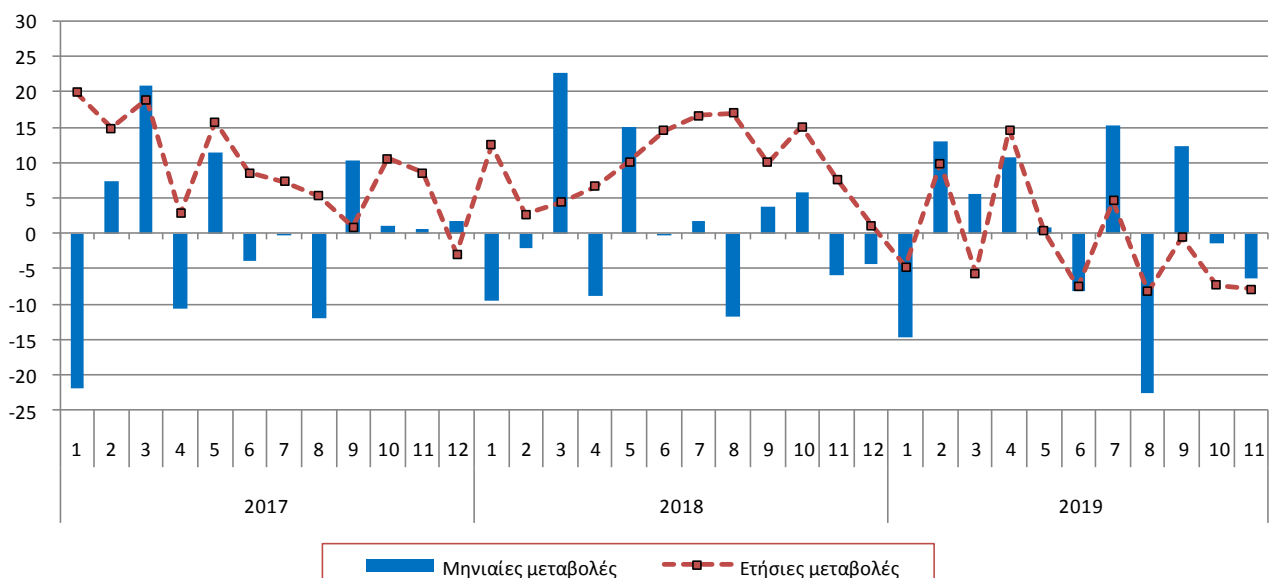

Πληροφορίες για μεθοδολογικά θέματα:

Δ/ση Στατιστικών Επιχειρήσεων
Τμήμα Δεικτών Μεταποίησης-Κατασκευών και Βιομηχανικών Προϊόντων
Η Προϊσταμένη του Τμήματος: Αικατερίνη Διαμαντάκη
Τηλ.: 213 135 2056
Fax :213 135 2506
E-mail: a.diamantaki@statistics.gr

Πληροφορίες για παροχή δεδομένων:

Τηλ: 213 135 2022, 2308, 2310
E-mail: data.dissem@statistics.gr

Εξέλιξη Δείκτη Κύκλου Εργασιών στη Βιομηχανία, μηνός Νοεμβρίου 2019

I. Σύγκριση Γενικού Δείκτη Κύκλου Εργασιών στη Βιομηχανία, μηνός Νοεμβρίου 2019, με τον αντίστοιχο δείκτη Νοεμβρίου 2018

Η μείωση του Γενικού Δείκτη Κύκλου Εργασιών στη Βιομηχανία κατά 7,9% τον μήνα Νοέμβριο 2019, σε σύγκριση με τον αντίστοιχο δείκτη του Νοεμβρίου 2018, προήλθε:

1. Από τις μεταβολές των δεικτών των επιμέρους τομέων της βιομηχανίας (Πίνακας 1):

- Μείωση κατά 8,0% του Δείκτη Κύκλου Εργασιών Μεταποίησης. Στη μείωση αυτή συνέβαλαν κυρίως οι μειώσεις των δεικτών των διψήφιων κλάδων: κατασκευής ειδών ένδυσης, παραγωγής οπτάνθρακα και προϊόντων διύλισης πετρελαίου, παραγωγής βασικών μετάλλων.
- Αύξηση κατά 7,1% του Δείκτη Κύκλου Εργασιών Ορυχείων – Λατομείων . Η αύξηση αυτή προήλθε κυρίως από την αύξηση του δείκτη του διψήφιου κλάδου εξόρυξης μεταλλούχων μεταλλευμάτων.

2. Από τις μεταβολές των δεικτών των επιμέρους αγορών:

- Μείωση κατά 1,9% του Δείκτη Κύκλου Εργασιών Εγχώριας Αγοράς (Πίνακας 2).
- Μείωση κατά 17,3% του Δείκτη Κύκλου Εργασιών Εξωτερικής Αγοράς (Πίνακας 3).

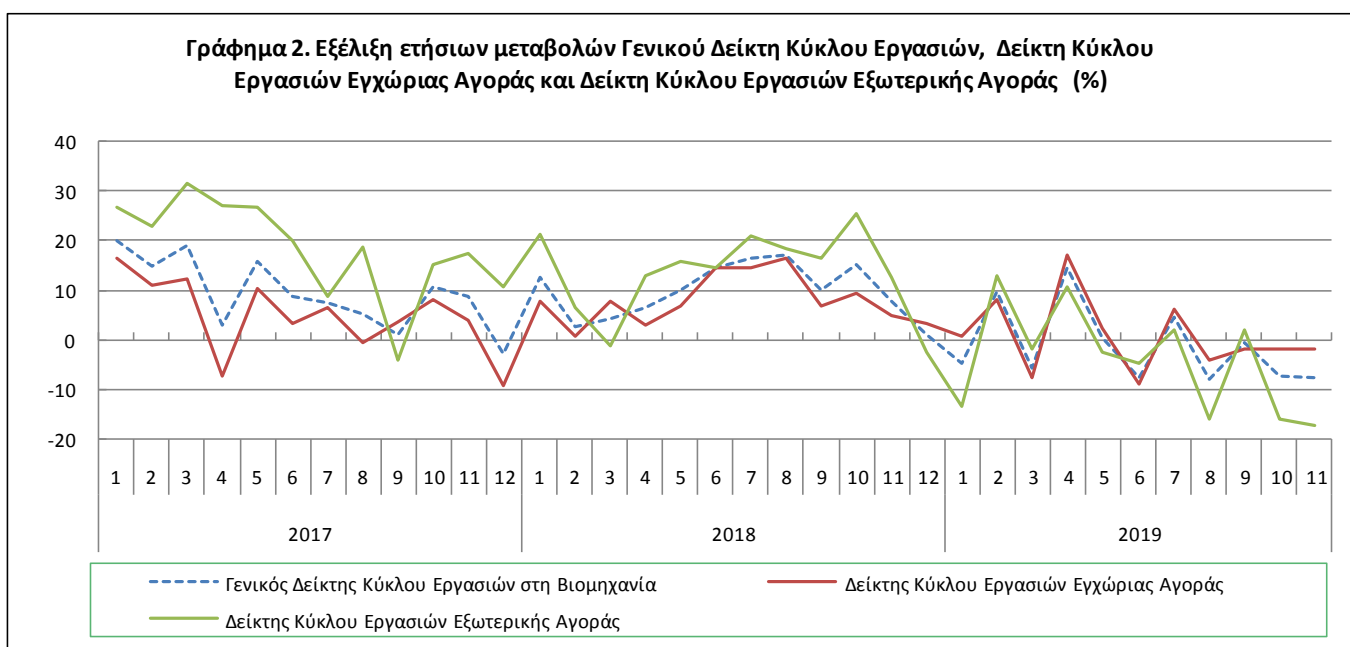

II. Σύγκριση Δείκτη Κύκλου Εργασιών Εγχώριας Αγοράς, μηνός Νοεμβρίου 2019, με τον αντίστοιχο δείκτη Νοεμβρίου 2018

Η μείωση του Δείκτη Κύκλου Εργασιών Εγχώριας Αγοράς κατά 1,9% τον μήνα Νοέμβριο 2019, σε σύγκριση με τον αντίστοιχο δείκτη του Νοεμβρίου 2018, προήλθε από τις ακόλουθες μεταβολές των δεικτών των επιμέρους τομέων βιομηχανίας (Πίνακας 2):

- Μείωση κατά 12,3% του Δείκτη Κύκλου Εργασιών Ορυχείων – Λατομείων. Η μείωση αυτή οφείλεται κυρίως στις μειώσεις των δεικτών των διψήφιων κλάδων: εξόρυξης άνθρακα και λιγνίτη – άντλησης αργού πετρελαίου και φυσικού αερίου – υποστηρικτικών δραστηριοτήτων εξόρυξης, λοιπών ορυχείων και λατομείων.
- Μείωση κατά 1,8% του Δείκτη Κύκλου Εργασιών Μεταποίησης. Στη μείωση αυτή συνέβαλαν κυρίως οι μειώσεις των δεικτών των διψήφιων κλάδων: παραγωγής οπτάνθρακα και προϊόντων διύλισης πετρελαίου, κατασκευής λοιπού εξοπλισμού μεταφορών.

III. Σύγκριση Δείκτη Κύκλου Εργασιών Εξωτερικής Αγοράς, μηνός Νοεμβρίου 2019, με τον αντίστοιχο δείκτη Νοεμβρίου 2018

Η μείωση του Γενικού Δείκτη Κύκλου Εργασιών Εξωτερικής Αγοράς κατά 17,3% τον μήνα Νοέμβριο 2019, σε σύγκριση με τον αντίστοιχο δείκτη του Νοεμβρίου 2018, προήλθε:

1. Από τις μεταβολές των δεικτών των επιμέρους τομέων της βιομηχανίας (Πίνακας 3):

- Μείωση κατά 18,0% του Δείκτη Κύκλου Εργασιών Μεταποίησης. Η μείωση αυτή οφείλεται κυρίως στις μειώσεις των δεικτών των διψήφων κλάδων: κατασκευής ειδών ένδυσης, παραγωγής οπτάνθρακα και προϊόντων διύλισης πετρελαίου, παραγωγής άλλων μη μεταλλικών ορυκτών προϊόντων, παραγωγής βασικών μετάλλων.
- Αύξηση κατά 25,7% του Δείκτη Κύκλου Εργασιών Ορυχείων – Λατομείων. Στην αύξηση αυτή συνέβαλαν κυρίως οι αυξήσεις των δεικτών των διψήφων κλάδων: εξόρυξης μεταλλούχων μεταλλευμάτων, λοιπών ορυχείων και λατομείων.

2. Από τις μεταβολές των δεικτών των επιμέρους αγορών:

- Μείωση κατά 4,8% του Δείκτη Κύκλου Εργασιών Εξωτερικής Αγοράς Ευρωζώνης (Πίνακας 4).
- Μείωση κατά 24,5% του Δείκτη Κύκλου Εργασιών Εξωτερικής Αγοράς εκτός Ευρωζώνης (Πίνακας 5).

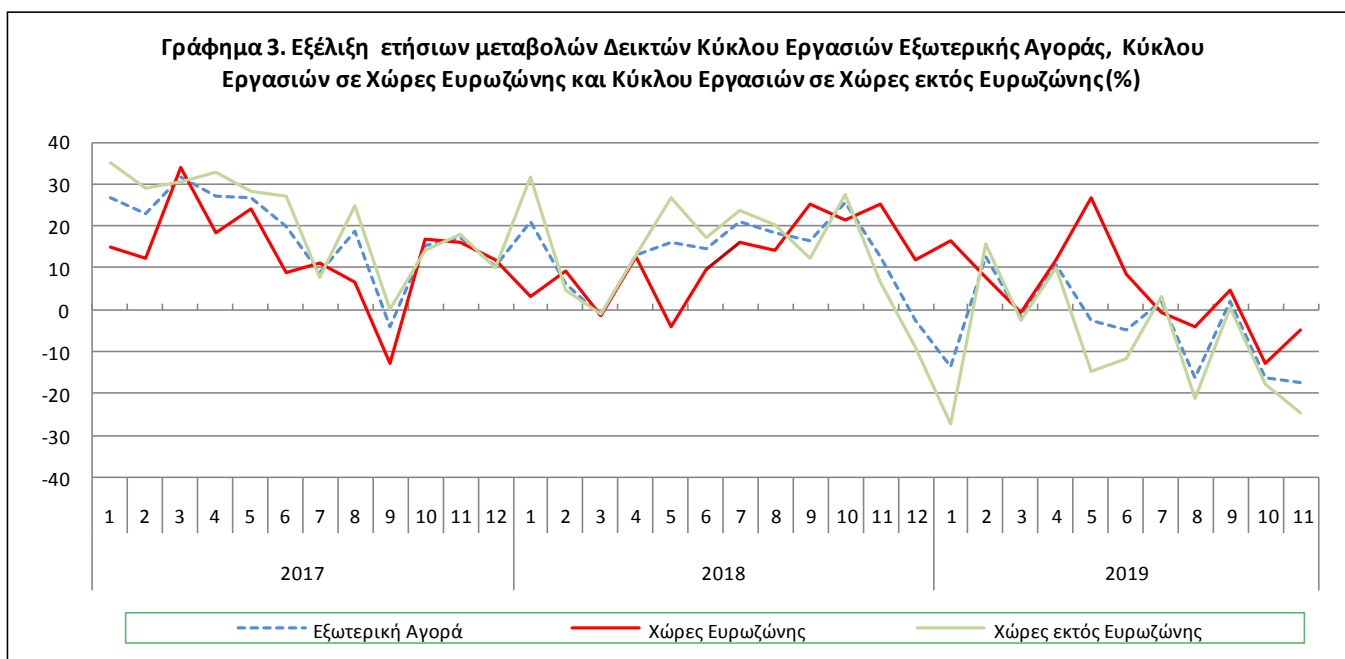

IV. Σύγκριση Γενικού Δείκτη Κύκλου Εργασιών στη Βιομηχανία, μηνός Νοεμβρίου 2019, με τον αντίστοιχο δείκτη Οκτωβρίου 2019

Η μείωση του Γενικού Δείκτη Κύκλου Εργασιών στη Βιομηχανία κατά 6,3% τον μήνα Νοέμβριο 2019, σε σύγκριση με τον αντίστοιχο δείκτη του Οκτωβρίου 2019, προήλθε:

1. Από τις μεταβολές των δεικτών των επιμέρους τομέων της βιομηχανίας (Πίνακας 6) :

- Μείωση κατά 5,8% του Δείκτη Κύκλου Εργασιών Ορυχείων - Λατομείων.
- Μείωση κατά 6,3% του Δείκτη Κύκλου Εργασιών Μεταποίησης.

2. Από τις μεταβολές των δεικτών των επιμέρους αγορών:

- Μείωση κατά 5,4% του Δείκτη Κύκλου Εργασιών Εγχώριας Αγοράς (Πίνακας 7).
- Μείωση κατά 8,0% του Δείκτη Κύκλου Εργασιών Εξωτερικής Αγοράς (Πίνακας 8).

Πίνακας 1. Ετήσιες μεταβολές Δείκτη Κύκλου Εργασιών στη Βιομηχανία: Σύνολο Αγοράς

Έτος βάσης: 2015=100,0

Κωδικός	Κ λ ά δ ο ς	Συντελεστές στάθμισης	Νοέμβριος			Μεταβολή (%)	
			2019*	2018	2017	2019/2018	2018/2017
ΓΕΝΙΚΟΣ ΔΕΙΚΤΗΣ			106,51	115,60	107,40	-7,9	7,6
Β	ΟΡΥΧΕΙΑ – ΛΑΤΟΜΕΙΑ	100,00	101,76	94,99	93,70	7,1	1,4
05-06-09	Εξόρυξη άνθρακα και λιγνίτη – Άντληση αργού πετρελαίου και φυσικού αερίου – Υποστηρικτικές δραστηριότητες εξόρυξης	21,19	32,05	56,70	42,97	-43,5	31,9
07	Εξόρυξη μεταλλούχων μεταλλευμάτων	17,56	178,99	123,97	100,96	44,4	22,8
08	Λοιπά ορυχεία και λατομεία	61,25	103,73	99,92	109,17	3,8	-8,5
Γ	ΜΕΤΑΠΟΙΗΣΗ	100,00	106,57	115,88	107,58	-8,0	7,7
10	Βιομηχανία τροφίμων	23,39	105,42	101,59	102,41	3,8	-0,8
11	Ποτοποιία	3,57	88,08	79,57	75,10	10,7	6,0
12	Παραγωγή προϊόντων καπνού	1,19	137,78	132,37	93,72	4,1	41,2
13	Παραγωγή κλωστοϋφαντουργικών υλών	1,28	110,30	105,35	99,34	4,7	6,0
14	Κατασκευή ειδών ένδυσης	1,80	98,08	110,21	106,09	-11,0	3,9
15	Βιομηχανία δέρματος και δερμάτινων ειδών	0,34	97,13	80,17	84,10	21,2	-4,7
16	Βιομηχανία ξύλου και κατασκευή προϊόντων από ξύλο και φελλό	0,72	102,78	110,16	103,07	-6,7	6,9
17	Χαρτοποιία και κατασκευή χάρτινων προϊόντων	2,44	114,19	113,90	109,20	0,2	4,3
18	Εκτυπώσεις και αναπαραγωγή προεγγεγραμμένων μέσων	1,17	103,72	101,73	98,42	2,0	3,4
19	Παραγωγή οπτάνθρακα και προϊόντων διύλισης πετρελαίου	28,73	95,21	125,01	114,19	-23,8	9,5
20	Παραγωγή χημικών ουσιών και προϊόντων	4,43	100,88	104,01	96,24	-3,0	8,1
21	Παραγωγή βασικών φαρμακευτικών προϊόντων και φαρμακευτικών σκευασμάτων	3,67	151,95	149,31	113,53	1,8	31,5
22	Κατασκευή προϊόντων από ελαστικό (καουτσούκ) και πλαστικές ύλες	3,47	108,18	108,27	101,08	-0,1	7,1
23	Παραγωγή άλλων μη μεταλλικών ορυκτών προϊόντων	3,31	108,48	117,93	113,35	-8,0	4,0
24	Παραγωγή βασικών μετάλλων	7,19	116,78	149,19	138,72	-21,7	7,5
25	Κατασκευή μεταλλικών προϊόντων	4,51	97,24	103,06	94,37	-5,6	9,2
26	Κατασκευή ηλεκτρονικών υπολογιστών, ηλεκτρονικών και οπτικών προϊόντων	0,78	201,20	145,48	118,35	38,3	22,9
27	Κατασκευή ηλεκτρολογικού εξοπλισμού	2,65	154,98	136,74	111,61	13,3	22,5
28	Κατασκευή μηχανημάτων και ειδών εξοπλισμού π.δ.κ.α.	1,56	119,32	115,29	112,85	3,5	2,2
29	Κατασκευή μηχανοκίνητων οχημάτων, ρυμουλκούμενων και ημιρυμουλκούμενων οχημάτων	0,23	125,31	104,69	101,42	19,7	3,2
30	Κατασκευή λοιπού εξοπλισμού μεταφορών	0,52	59,31	88,79	80,21	-33,2	10,7
31	Κατασκευή επίπλων	0,97	116,43	117,73	102,11	-1,1	15,3
32	Άλλες μεταποιητικές δραστηριότητες	0,66	106,83	97,95	96,72	9,1	1,3
33	Επισκευή και εγκατάσταση μηχανημάτων και εξοπλισμού	1,42	98,06	87,80	81,72	11,7	7,4
ΚΥΡΙΕΣ ΟΜΑΔΕΣ ΒΙΟΜΗΧΑΝΙΚΩΝ ΚΛΑΔΩΝ							
1	Ενέργεια	28,57	94,79	124,42	113,56	-23,8	9,6
2	Ενδιάμεσα αγαθά	28,29	111,27	119,58	112,07	-6,9	6,7
3	Κεφαλαιουχικά αγαθά	7,00	113,34	110,11	99,50	2,9	10,7
4	Διαρκή καταναλωτικά αγαθά	1,86	129,52	116,47	105,10	11,2	10,8
5	Μη διαρκή καταναλωτικά αγαθά	34,28	109,69	106,03	100,15	3,5	5,9

* Προσωρινά στοιχεία

Σημείωση : Οι δείκτες δημοσιεύονται με στρογγυλοποίηση δύο δεκαδικών ψηφίων και οι ποσοστιαίες μεταβολές δημοσιεύονται με στρογγυλοποίηση ενός δεκαδικού ψηφίου.

Πίνακας 2. Ετήσιες μεταβολές Δείκτη Κύκλου Εργασιών στη Βιομηχανία: Εγχώρια Αγορά

Έτος βάσης: 2015=100,0

Κωδικός	Κλάδος	Συντελεστής στάθμισης	Νοέμβριος			Μεταβολή (%)	
			2019*	2018	2017	2019/2018	2018/2017
ΓΕΝΙΚΟΣ ΔΕΙΚΤΗΣ			105,09	107,15	102,29	-1,9	4,8
Β	ΟΡΥΧΕΙΑ – ΛΑΤΟΜΕΙΑ	100,00	72,00	82,07	84,66	-12,3	-3,1
05-06-09	Εξόρυξη άνθρακα και λιγνίτη – Άντληση αργού πετρελαίου και φυσικού αερίου – Υποστηρικτικές δραστηριότητες εξόρυξης	31,66	37,89	67,03	50,80	-43,5	31,9
07	Εξόρυξη μεταλλούχων μεταλλευμάτων	12,83	108,12	88,40	110,28	22,3	-19,8
08	Λοιπά ορυχεία και λατομεία	55,50	83,10	89,19	98,06	-6,8	-9,0
Γ	ΜΕΤΑΠΟΙΗΣΗ	100,00	105,47	107,44	102,49	-1,8	4,8
10	Βιομηχανία τροφίμων	28,50	102,39	98,10	100,37	4,4	-2,3
11	Ποτοποιία	4,86	86,23	74,98	72,92	15,0	2,8
12	Παραγωγή προϊόντων καπνού	0,51	172,41	120,84	94,41	42,7	28,0
13	Παραγωγή κλωστοϋφαντουργικών υλών	1,11	103,13	95,02	94,74	8,5	0,3
14	Κατασκευή ειδών ένδυσης	1,77	104,37	106,83	108,56	-2,3	-1,6
15	Βιομηχανία δέρματος και δερμάτων ειδών	0,41	88,35	87,13	83,73	1,4	4,1
16	Βιομηχανία ξύλου και κατασκευή προϊόντων από ξύλο και φελλό	0,96	98,68	108,05	100,10	-8,7	7,9
17	Χαρτοποιία και κατασκευή χάρτινων προϊόντων	3,12	110,96	111,71	106,07	-0,7	5,3
18	Εκτυπώσεις και αναπαραγωγή προεγγεγραμμένων μέσων	1,63	86,51	93,86	96,60	-7,8	-2,8
19	Παραγωγή οπτάνθρακα και προϊόντων διύλισης πετρελαίου	24,90	96,16	110,99	103,86	-13,4	6,9
20	Παραγωγή χημικών ουσιών και προϊόντων	4,90	97,41	101,20	97,22	-3,7	4,1
21	Παραγωγή βασικών φαρμακευτικών προϊόντων και φαρμακευτικών σκευασμάτων	3,85	136,90	127,11	106,85	7,7	19,0
22	Κατασκευή προϊόντων από ελαστικό (καουτσούκ) και πλαστικές ύλες	3,31	101,47	102,51	98,92	-1,0	3,6
23	Παραγωγή άλλων μη μεταλλικών ορυκτών προϊόντων	3,31	110,24	114,54	102,41	-3,8	11,8
24	Παραγωγή βασικών μετάλλων	3,49	147,01	153,22	167,97	-4,0	-8,8
25	Κατασκευή μεταλλικών προϊόντων	4,25	117,74	127,02	108,54	-7,3	17,0
26	Κατασκευή ηλεκτρονικών υπολογιστών, ηλεκτρονικών και οπτικών προϊόντων	0,40	158,16	123,43	114,72	28,1	7,6
27	Κατασκευή ηλεκτρολογικού εξοπλισμού	2,24	159,14	165,91	106,95	-4,1	55,1
28	Κατασκευή μηχανημάτων και ειδών εξοπλισμού π.δ.κ.α.	1,46	123,43	104,68	105,65	17,9	-0,9
29	Κατασκευή μηχανοκίνητων οχημάτων, ρυμουλκούμενων και ημρυμουλκούμενων οχημάτων	0,27	125,04	100,79	93,83	24,1	7,4
30	Κατασκευή λοιπού εξοπλισμού μεταφορών	0,58	49,47	68,31	62,60	-27,6	9,1
31	Κατασκευή επίπλων	1,35	105,48	107,85	97,93	-2,2	10,1
32	Άλλες μεταποιητικές δραστηριότητες	0,88	105,08	92,36	92,83	13,8	-0,5
33	Επισκευή και εγκατάσταση μηχανημάτων και εξοπλισμού	1,92	99,78	90,99	85,96	9,7	5,9
ΚΥΡΙΕΣ ΟΜΑΔΕΣ ΒΙΟΜΗΧΑΝΙΚΩΝ ΚΛΑΔΩΝ							
1	Ενέργεια	24,89	95,67	110,45	103,18	-13,4	7,0
2	Ενδιάμεσα αγαθά	25,73	111,17	115,11	109,40	-3,4	5,2
3	Κεφαλαιουχικά αγαθά	7,19	118,66	113,62	101,63	4,4	11,8
4	Διαρκή καταναλωτικά αγαθά	2,31	113,84	113,35	101,74	0,4	11,4
5	Μη διαρκή καταναλωτικά αγαθά	39,88	104,09	98,44	97,29	5,7	1,2

* Προσωρινά στοιχεία

Σημείωση : Οι δείκτες δημοσιεύονται με στρογγυλοποίηση δύο δεκαδικών ψηφίων και οι ποσοστιαίες μεταβολές δημοσιεύονται με στρογγυλοποίηση ενός δεκαδικού ψηφίου.

Πίνακας 3. Ετήσιες μεταβολές Δείκτη Κύκλου Εργασιών στη Βιομηχανία: Εξωτερική Αγορά

Έτος βάσης: 2015=100,0

Κωδικός	Κλάδος	Συντελεστές στάθμισης	Νοέμβριος			Μεταβολή (%)	
			2019*	2018	2017	2019/2018	2018/2017
ΓΕΝΙΚΟΣ ΔΕΙΚΤΗΣ			109,30	132,24	117,46	-17,3	12,6
Β	ΟΡΥΧΕΙΑ – ΛΑΤΟΜΕΙΑ	100,00	140,61	111,83	105,49	25,7	6,0
05-06-09	Εξόρυξη άνθρακα και λιγνίτη – Άντληση αργού πετρελαίου και φυσικού αερίου – Υποστηρικτικές δραστηριότητες εξόρυξης	7,53	0,00	0,00	0,00	-	-
07	Εξόρυξη μεταλλούχων μεταλλευμάτων	23,74	229,00	149,07	94,39	53,6	57,9
08	Λοιπά ορυχεία και λατομεία	68,74	125,48	111,22	120,87	12,8	-8,0
Γ	ΜΕΤΑΠΟΙΗΣΗ	100,00	108,75	132,59	117,67	-18,0	12,7
10	Βιομηχανία τροφίμων	13,27	118,29	116,42	111,09	1,6	4,8
11	Ποτοποιία	1,01	105,72	123,38	95,91	-14,3	28,6
12	Παραγωγή προϊόντων καπνού	2,53	123,82	137,02	93,44	-9,6	46,6
13	Παραγωγή κλωστοϋφαντουργικών υλών	1,61	120,14	119,52	105,66	0,5	13,1
14	Κατασκευή ειδών ένδυσης	1,86	86,24	116,58	101,43	-26,0	14,9
15	Βιομηχανία δέρματος και δερμάτινων ειδών	0,19	134,90	50,23	85,66	168,6	-41,4
16	Βιομηχανία ξύλου και κατασκευή προϊόντων από ξύλο και φελλό	0,24	135,28	126,86	126,64	6,6	0,2
17	Χαρτοποιία και κατασκευή χάρτινων προϊόντων	1,11	132,15	126,08	126,61	4,8	-0,4
18	Εκτυώσεις και αναπαραγωγή προεγγεγραμμένων μέσων	0,26	318,10	199,82	121,13	59,2	65,0
19	Παραγωγή οπτάνθρακα και προϊόντων διύλισης πετρελαίου	36,32	93,93	144,06	128,23	-34,8	12,3
20	Παραγωγή χημικών ουσιών και προϊόντων	3,50	110,49	111,78	93,53	-1,2	19,5
21	Παραγωγή βασικών φαρμακευτικών προϊόντων και φαρμακευτικώνσκευασμάτων	3,30	186,72	200,60	128,97	-6,9	55,5
22	Κατασκευή προϊόντων από ελαστικό (καουτσούκ) και πλαστικές ύλες	3,79	119,82	118,25	104,83	1,3	12,8
23	Παραγωγή άλλων μη μεταλλικών ορυκτών προϊόντων	3,31	104,98	124,65	135,04	-15,8	-7,7
24	Παραγωγή βασικών μετάλλων	14,54	102,40	147,27	124,81	-30,5	18,0
25	Κατασκευή μεταλλικών προϊόντων	5,03	62,90	62,92	70,63	0,0	-10,9
26	Κατασκευή ηλεκτρονικών υπολογιστών, ηλεκτρονικών και οπτικών προϊόντων	1,52	223,60	156,95	120,24	42,5	30,5
27	Κατασκευή ηλεκτρολογικού εξοπλισμού	3,44	149,60	99,05	117,62	51,0	-15,8
28	Κατασκευή μηχανημάτων και ειδών εξοπλισμού π.δ.κ.α.	1,76	112,56	132,72	124,69	-15,2	6,4
29	Κατασκευή μηχανοκίνητων οχημάτων, ρυμουλκούμενων και ημιρυμουλκούμενων οχημάτων	0,14	126,35	119,88	130,97	5,4	-8,5
30	Κατασκευή λοιπού εξοπλισμού μεταφορών	0,40	87,36	147,17	130,42	-40,6	12,8
31	Κατασκευή επίπλων	0,21	255,85	243,53	155,45	5,1	56,7
32	Άλλες μεταποιητικές δραστηριότητες	0,22	120,43	141,24	126,85	-14,7	11,3
33	Επισκευή και εγκατάσταση μηχανημάτων και εξοπλισμού	0,43	82,93	59,77	44,46	38,8	34,4
ΚΥΡΙΕΣ ΟΜΑΔΕΣ ΒΙΟΜΗΧΑΝΙΚΩΝ ΚΛΑΔΩΝ							
1	Ενέργεια	35,82	93,59	143,54	127,76	-34,8	12,3
2	Ενδιάμεσα αγαθά	33,33	111,42	126,38	116,12	-11,8	8,8
3	Κεφαλαιουχικά αγαθά	6,62	101,98	102,59	94,95	-0,6	8,1
4	Διαρκή καταναλωτικά αγαθά	0,98	202,55	131,03	120,76	54,6	8,5
5	Μη διαρκή καταναλωτικά αγαθά	23,25	128,63	131,71	109,80	-2,3	20,0

* Προσωρινά στοιχεία

Σημείωση: Οι δείκτες δημοσιεύονται με στρογγυλοποίηση δύο δεκαδικών ψηφίων και οι ποσοστιαίες μεταβολές δημοσιεύονται με στρογγυλοποίηση ενός δεκαδικού ψηφίου.

Πίνακας 4. Ετήσιες μεταβολές Δείκτη Κύκλου Εργασιών στη Βιομηχανία: Εξωτερική Αγορά σε Χώρες Ευρωζώνης

Έτος βάσης: 2015=100,0

Κωδικός	Τομείς και κύριες ομάδες	Νοέμβριος			Μεταβολή (%)	
		2019*	2018	2017	2019/2018	2018/2017
ΓΕΝΙΚΟΣ ΔΕΙΚΤΗΣ		131,22	137,83	110,15	-4,8	25,1
ΤΟΜΕΙΣ ΒΙΟΜΗΧΑΝΙΑΣ						
B	ΟΡΥΧΕΙΑ – ΛΑΤΟΜΕΙΑ	148,18	126,45	113,00	17,2	11,9
Γ	ΜΕΤΑΠΟΙΗΣΗ	130,88	138,06	110,09	-5,2	25,4
ΚΥΡΙΕΣ ΟΜΑΔΕΣ ΒΙΟΜΗΧΑΝΙΚΩΝ ΚΛΑΔΩΝ						
1	Ενέργεια	120,65	158,35	104,87	-23,8	51,0
2	Ενδιάμεσα αγαθά	130,27	136,59	117,06	-4,6	16,7
3	Κεφαλαιουχικά αγαθά	126,47	120,06	110,78	5,3	8,4
4	Διαρκή καταναλωτικά αγαθά	374,46	208,78	165,62	79,4	26,1
5	Μη διαρκή καταναλωτικά αγαθά	131,92	125,03	103,89	5,5	20,3

* Προσωρινά στοιχεία

Πίνακας 5. Ετήσιες μεταβολές Δείκτη Κύκλου Εργασιών στη Βιομηχανία: Εξωτερική Αγορά σε Χώρες εκτός Ευρωζώνης

Έτος βάσης: 2015=100,0

Κωδικός	Τομείς και κύριες ομάδες	Νοέμβριος			Μεταβολή (%)	
		2019*	2018	2017	2019/2018	2018/2017
ΓΕΝΙΚΟΣ ΔΕΙΚΤΗΣ		97,65	129,26	121,35	-24,5	6,5
ΤΟΜΕΙΣ ΒΙΟΜΗΧΑΝΙΑΣ						
B	ΟΡΥΧΕΙΑ – ΛΑΤΟΜΕΙΑ	135,64	102,24	100,56	32,7	1,7
Γ	ΜΕΤΑΠΟΙΗΣΗ	97,04	129,70	121,69	-25,2	6,6
ΚΥΡΙΕΣ ΟΜΑΔΕΣ ΒΙΟΜΗΧΑΝΙΚΩΝ ΚΛΑΔΩΝ						
1	Ενέργεια	85,79	139,27	134,36	-38,4	3,7
2	Ενδιάμεσα αγαθά	99,14	119,72	115,51	-17,2	3,6
3	Κεφαλαιουχικά αγαθά	93,68	96,67	89,58	-3,1	7,9
4	Διαρκή καταναλωτικά αγαθά	83,83	77,34	89,78	8,4	-13,9
5	Μη διαρκή καταναλωτικά αγαθά	125,43	138,21	115,54	-9,2	19,6

* Προσωρινά στοιχεία

Σημείωση : Οι δείκτες δημοσιεύονται με στρογγυλοποίηση δύο δεκαδικών ψηφίων και οι ποσοστιαίες μεταβολές δημοσιεύονται με στρογγυλοποίηση ενός δεκαδικού ψηφίου.

Πίνακας 6. Μηνιαία μεταβολή Δείκτη Κύκλου Εργασιών στη Βιομηχανία: Σύνολο Αγοράς

Έτος βάσης: 2015=100,0

Κωδικός	Τομείς και κύριες ομάδες	Νοέμβριος 2019*	Οκτώβριος 2019*	Μεταβολή (%) Νοέμβρ. 2019/Οκτ. 2019
ΓΕΝΙΚΟΣ ΔΕΙΚΤΗΣ		106,51	113,72	-6,3
ΤΟΜΕΙΣ ΒΙΟΜΗΧΑΝΙΑΣ				
B	ΟΡΥΧΕΙΑ – ΛΑΤΟΜΕΙΑ	101,76	108,06	-5,8
Γ	ΜΕΤΑΠΟΙΗΣΗ	106,57	113,80	-6,3
ΚΥΡΙΕΣ ΟΜΑΔΕΣ ΒΙΟΜΗΧΑΝΙΚΩΝ ΚΛΑΔΩΝ				
1	Ενέργεια	94,79	112,13	-15,5
2	Ενδιάμεσα αγαθά	111,27	117,96	-5,7
3	Κεφαλαιουχικά αγαθά	113,34	109,65	3,4
4	Διαρκή καταναλωτικά αγαθά	129,52	108,94	18,9
5	Μη διαρκή καταναλωτικά αγαθά	109,69	112,63	-2,6

Πίνακας 7. Μηνιαία μεταβολή Δείκτη Κύκλου Εργασιών στη Βιομηχανία: Εγχώρια Αγορά

Έτος βάσης: 2015=100,0

Κωδικός	Τομείς και κύριες ομάδες	Νοέμβριος 2019*	Οκτώβριος 2019*	Μεταβολή (%) Νοέμβρ. 2019/Οκτ. 2019
ΓΕΝΙΚΟΣ ΔΕΙΚΤΗΣ		105,09	111,13	-5,4
ΤΟΜΕΙΣ ΒΙΟΜΗΧΑΝΙΑΣ				
B	ΟΡΥΧΕΙΑ – ΛΑΤΟΜΕΙΑ	72,00	76,83	-6,3
Γ	ΜΕΤΑΠΟΙΗΣΗ	105,47	111,53	-5,4
ΚΥΡΙΕΣ ΟΜΑΔΕΣ ΒΙΟΜΗΧΑΝΙΚΩΝ ΚΛΑΔΩΝ				
1	Ενέργεια	95,67	115,07	-16,9
2	Ενδιάμεσα αγαθά	111,17	116,20	-4,3
3	Κεφαλαιουχικά αγαθά	118,66	109,02	8,8
4	Διαρκή καταναλωτικά αγαθά	113,84	100,88	12,8
5	Μη διαρκή καταναλωτικά αγαθά	104,09	106,38	-2,2

Πίνακας 8. Μηνιαία μεταβολή Δείκτη Κύκλου Εργασιών στη Βιομηχανία: Εξωτερική Αγορά

Έτος βάσης: 2015=100,0

Κωδικός	Τομείς και κύριες ομάδες	Νοέμβριος 2019*	Οκτώβριος 2019*	Μεταβολή (%) Νοέμβρ. 2019/Οκτ. 2019
ΓΕΝΙΚΟΣ ΔΕΙΚΤΗΣ		109,30	118,82	-8,0
ΤΟΜΕΙΣ ΒΙΟΜΗΧΑΝΙΑΣ				
B	ΟΡΥΧΕΙΑ – ΛΑΤΟΜΕΙΑ	140,61	148,83	-5,5
Γ	ΜΕΤΑΠΟΙΗΣΗ	108,75	118,30	-8,1
ΚΥΡΙΕΣ ΟΜΑΔΕΣ ΒΙΟΜΗΧΑΝΙΚΩΝ ΚΛΑΔΩΝ				
1	Ενέργεια	93,59	108,12	-13,4
2	Ενδιάμεσα αγαθά	111,42	120,65	-7,6
3	Κεφαλαιουχικά αγαθά	101,98	111,00	-8,1
4	Διαρκή καταναλωτικά αγαθά	202,55	146,45	38,3
5	Μη διαρκή καταναλωτικά αγαθά	128,63	133,76	-3,8

* Προσωρινά στοιχεία

Σημείωση: Οι δείκτες δημοσιεύονται με στρογγυλοποίηση δύο δεκαδικών ψηφίων και οι ποσοστιαίες μεταβολές δημοσιεύονται με στρογγυλοποίηση ενός δεκαδικού ψηφίου.

Πίνακας 9. Μηνιαία μεταβολή Δείκτη Κύκλου Εργασιών στη Βιομηχανία: Εξωτερική Αγορά σε Χώρες Ευρωζώνης
Έτος βάσης: 2015=100,0

Κωδικός	Τομείς και κύριες ομάδες	Νοέμβριος 2019*	Οκτώβριος 2019*	Μεταβολή (%) Νοέμβρ. 2019/Οκτ. 2019
ΓΕΝΙΚΟΣ ΔΕΙΚΤΗΣ		131,22	114,73	14,4
ΤΟΜΕΙΣ ΒΙΟΜΗΧΑΝΙΑΣ				
B	ΟΡΥΧΕΙΑ – ΛΑΤΟΜΕΙΑ	148,18	230,86	-35,8
Γ	ΜΕΤΑΠΟΙΗΣΗ	130,88	112,40	16,4
ΚΥΡΙΕΣ ΟΜΑΔΕΣ ΒΙΟΜΗΧΑΝΙΚΩΝ ΚΛΑΔΩΝ				
1	Ενέργεια	120,65	59,39	103,2
2	Ενδιάμεσα αγαθά	130,27	136,29	-4,4
3	Κεφαλαιουχικά αγαθά	126,47	122,32	3,4
4	Διαρκή καταναλωτικά αγαθά	374,46	258,83	44,7
5	Μη διαρκή καταναλωτικά αγαθά	131,92	122,54	7,7

* Προσωρινά στοιχεία

Πίνακας 10. Μηνιαία μεταβολή Δείκτη Κύκλου Εργασιών στη Βιομηχανία: Εξωτερική Αγορά σε Χώρες εκτός Ευρωζώνης

Έτος βάσης: 2015=100,0

Κωδικός	Τομείς και κύριες ομάδες	Νοέμβριος 2019*	Οκτώβριος 2019*	Μεταβολή (%) Νοέμβρ. 2019/Οκτ. 2019
ΓΕΝΙΚΟΣ ΔΕΙΚΤΗΣ		97,65	120,99	-19,3
ΤΟΜΕΙΣ ΒΙΟΜΗΧΑΝΙΑΣ				
B	ΟΡΥΧΕΙΑ – ΛΑΤΟΜΕΙΑ	135,64	94,98	42,8
Γ	ΜΕΤΑΠΟΙΗΣΗ	97,04	121,41	-20,1
ΚΥΡΙΕΣ ΟΜΑΔΕΣ ΒΙΟΜΗΧΑΝΙΚΩΝ ΚΛΑΔΩΝ				
1	Ενέργεια	85,79	122,15	-29,8
2	Ενδιάμεσα αγαθά	99,14	110,45	-10,2
3	Κεφαλαιουχικά αγαθά	93,68	107,16	-12,6
4	Διαρκή καταναλωτικά αγαθά	83,83	68,85	21,8
5	Μη διαρκή καταναλωτικά αγαθά	125,43	144,68	-13,3

* Προσωρινά στοιχεία

Σημείωση: Οι δείκτες δημοσιεύονται με στρογγυλοποίηση δύο δεκαδικών ψηφίων και οι ποσοστιαίες μεταβολές δημοσιεύονται με στρογγυλοποίηση ενός δεκαδικού ψηφίου.

Πίνακας 11. Εξέλιξη Δείκτη Κύκλου Εργασιών στη Βιομηχανία (ετήσιες μεταβολές): Σύνολο Αγοράς

Έτος βάσης 2015=100,0

Έτος και μήνας	Γενικός Δείκτης (Σύνολο Αγοράς)		Κύκλος Εργασιών Εγχώριας Αγοράς		Κύκλος Εργασιών Εξωτερικής Αγοράς	
	Δείκτης	Ετήσια μεταβολή (%)	Δείκτης	Ετήσια μεταβολή (%)	Δείκτης	Ετήσια μεταβολή (%)
2018: 11	115,60	7,6	107,15	4,8	132,24	12,6
12	110,54	1,1	108,24	3,2	115,08	-2,5
2019*: 1	94,27	-4,7	92,50	0,7	97,75	-13,5
2	106,51	9,8	99,46	8,1	120,40	12,8
3	112,38	-5,6	106,50	-7,7	123,95	-2,0
4	124,45	14,6	116,86	17,2	139,41	10,6
5	125,37	0,4	119,53	2,2	136,87	-2,6
6	115,16	-7,6	111,43	-9,1	122,50	-4,9
7	132,62	4,6	131,83	6,1	134,17	1,9
8	102,75	-8,2	106,31	-4,1	95,72	-16,1
9	115,39	-0,6	110,30	-2,0	125,42	1,9
10	113,72	-7,4	111,13	-1,8	118,82	-16,1
11	106,51	-7,9	105,09	-1,9	109,30	-17,3

* Προσωρινά στοιχεία

Πίνακας 12. Εξέλιξη Δείκτη Κύκλου Εργασιών στη Βιομηχανία (ετήσιες μεταβολές): Εξωτερική Αγορά

Έτος βάσης 2015=100,0

Έτος και μήνας	Γενικός Δείκτης (Σύνολο Εξωτερικής Αγοράς)		Κύκλος Εργασιών Εξωτερικής Αγοράς Ευρωζώνης		Κύκλος Εργασιών Εξωτερικής Αγοράς εκτός Ευρωζώνης	
	Δείκτης	Ετήσια μεταβολή (%)	Δείκτης	Ετήσια μεταβολή (%)	Δείκτης	Ετήσια μεταβολή (%)
2018: 11	132,24	12,6	137,83	25,1	129,26	6,5
12	115,08	-2,5	118,10	12,0	113,47	-9,0
2019*: 1	97,75	-13,5	118,81	16,5	86,56	-27,2
2	120,40	12,8	117,24	7,6	122,08	15,7
3	123,95	-2,0	128,41	-0,8	121,59	-2,6
4	139,41	10,6	151,15	11,7	133,17	9,9
5	136,87	-2,6	150,21	26,8	129,77	-14,8
6	122,50	-4,9	137,41	8,4	114,58	-11,7
7	134,17	1,9	129,02	-0,7	136,91	3,3
8	95,72	-16,1	92,44	-4,0	97,46	-21,1
9	125,42	1,9	121,27	4,7	127,62	0,5
10	118,82	-16,1	114,73	-13,0	120,99	-17,6
11	109,30	-17,3	131,22	-4,8	97,65	-24,5

* Προσωρινά στοιχεία

Σημείωση: Οι δείκτες δημοσιεύονται με στρογγυλοποίηση δύο δεκαδικών ψηφίων και οι ποσοστιαίες μεταβολές δημοσιεύονται με στρογγυλοποίηση ενός δεκαδικού ψηφίου.

Πίνακας 13. Μέσοι δείκτες και ποσοστιαίες μεταβολές δωδεκάμηνων περιόδων του Δείκτη Κύκλου Εργασιών στη Βιομηχανία: Σύνολο Αγοράς

Έτος βάσης: 2015=100,0

Κωδικός	Κλάδος	Μέσοι δείκτες δωδεκάμηνων περιόδων			Μεταβολή (%)	
		Δεκ. 2018- Νοέμβρ. 2019*	Δεκ. 2017- Νοέμβρ. 2018	Δεκ. 2016- Νοέμβρ. 2017	2019/2018	2018/2017
ΓΕΝΙΚΟΣ ΔΕΙΚΤΗΣ		113,30	114,64	104,77	-1,2	9,4
B	ΟΡΥΧΕΙΑ – ΛΑΤΟΜΕΙΑ	106,70	110,64	100,83	-3,6	9,7
05-06-09	Εξόρυξη άνθρακα και λιγνίτη – Άντληση αργού πετρελαίου και φυσικού αερίου – Υποστηρικτικές δραστηριότητες εξόρυξης	86,74	103,59	78,40	-16,3	32,1
07	Εξόρυξη μεταλλούχων μεταλλευμάτων	152,10	144,24	110,31	5,4	30,8
08	Λοιπά ορυχεία και λατομεία	100,59	103,44	105,86	-2,8	-2,3
Γ	ΜΕΤΑΠΟΙΗΣΗ	113,39	114,69	104,83	-1,1	9,4
10	Βιομηχανία τροφίμων	103,84	101,72	100,78	2,1	0,9
11	Ποτοποιία	116,95	114,77	109,87	1,9	4,5
12	Παραγωγή προϊόντων καπνού	128,51	111,19	106,75	15,6	4,2
13	Παραγωγή κλωστοϋφαντουργικών υλών	107,47	107,52	107,89	0,0	-0,3
14	Κατασκευή ειδών ένδυσης	94,40	97,65	98,26	-3,3	-0,6
15	Βιομηχανία δέρματος και δερμάτινων ειδών	89,18	94,13	101,81	-5,3	-7,5
16	Βιομηχανία ξύλου και κατασκευή προϊόντων από ξύλο και φελλό	104,04	104,34	102,38	-0,3	1,9
17	Χαρτοποιία και κατασκευή χάρτινων προϊόντων	114,14	112,52	105,27	1,4	6,9
18	Εκτυπώσεις και αναπαραγωγή προεγγεγραμμένων μέσων	96,96	96,41	94,73	0,6	1,8
19	Παραγωγή οπτάνθρακα και προϊόντων διύλισης πετρελαίου	117,94	130,42	107,11	-9,6	21,8
20	Παραγωγή χημικών ουσιών και προϊόντων	115,69	110,89	104,82	4,3	5,8
21	Παραγωγή βασικών φαρμακευτικών προϊόντων και φαρμακευτικών σκευασμάτων	140,26	116,17	102,61	20,7	13,2
22	Κατασκευή προϊόντων από ελαστικό (καουτσούκ) και πλαστικές ύλες	106,30	103,18	101,34	3,0	1,8
23	Παραγωγή άλλων μη μεταλλικών ορυκτών προϊόντων	110,36	107,40	107,35	2,8	0,0
24	Παραγωγή βασικών μετάλλων	128,21	136,23	122,52	-5,9	11,2
25	Κατασκευή μεταλλικών προϊόντων	102,57	99,95	96,37	2,6	3,7
26	Κατασκευή ηλεκτρονικών υπολογιστών, ηλεκτρονικών και οπτικών προϊόντων	154,87	128,74	104,27	20,3	23,5
27	Κατασκευή ηλεκτρολογικού εξοπλισμού	128,64	112,08	109,08	14,8	2,7
28	Κατασκευή μηχανημάτων και ειδών εξοπλισμού π.δ.κ.α.	107,44	106,78	100,73	0,6	6,0
29	Κατασκευή μηχανοκίνητων οχημάτων, ρυμουλκούμενων και ημιρυμουλκούμενων οχημάτων	110,18	90,61	90,80	21,6	-0,2
30	Κατασκευή λουπού εξοπλισμού μεταφορών	63,73	71,02	68,81	-10,3	3,2
31	Κατασκευή επίπλων	114,11	115,87	104,01	-1,5	11,4
32	Άλλες μεταποιητικές δραστηριότητες	104,51	100,12	99,45	4,4	0,7
33	Επισκευή και εγκατάσταση μηχανημάτων και εξοπλισμού	94,19	92,40	86,94	1,9	6,3
ΚΥΡΙΕΣ ΟΜΑΔΕΣ ΒΙΟΜΗΧΑΝΙΚΩΝ ΚΛΑΔΩΝ						
1	Ενέργεια	117,78	130,25	106,87	-9,6	21,9
2	Ενδιάμεσα αγαθά	115,09	114,14	108,43	0,8	5,3
3	Κεφαλαιουχικά αγαθά	104,80	99,42	92,91	5,4	7,0
4	Διαρκή καταναλωτικά αγαθά	107,15	108,68	100,32	-1,4	8,3
5	Μη διαρκή καταναλωτικά αγαθά	110,17	105,46	102,67	4,5	2,7

* Προσωρινά στοιχεία

Σημείωση : Οι δείκτες δημοσιεύονται με στρογγυλοποίηση δύο δεκαδικών ψηφίων και οι ποσοστιαίες μεταβολές δημοσιεύονται με στρογγυλοποίηση ενός δεκαδικού ψηφίου.

ΜΕΘΟΔΟΛΟΓΙΚΕΣ ΣΗΜΕΙΩΣΕΙΣ

Γενικά	Ο Δείκτης Κύκλου Εργασιών στη Βιομηχανία είναι δείκτης του οικονομικού κύκλου της επιχείρησης και δείχνει τη μηνιαία εξέλιξη της αγοράς αγαθών και υπηρεσιών στη βιομηχανία. Η πρώτη κατάρτιση του εν λόγω δείκτη, στην Ελλάδα, ολοκληρώθηκε από την Ελληνική Στατιστική Αρχή (ΕΛΣΤΑΤ) το 2006, με έτος βάσης 2000=100,0 και καταρτίζεται από το έτος 2000 και εξής.
Σκοπός του δείκτη	Σκοπός του δείκτη είναι η μέτρηση της δραστηριότητας της βιομηχανίας στην αγορά σε όρους αξίας. Ο κύκλος εργασιών περιλαμβάνει τα συνολικά ποσά που έχει τιμολογήσει η επιχείρηση στη διάρκεια της περιόδου αναφοράς και τα οποία αντιστοιχούν σε πωλήσεις αγαθών ή υπηρεσιών που παρασχέθηκαν σε τρίτους. Οι στόχοι και τα χαρακτηριστικά του Δείκτη Κύκλου Εργασιών ισχύουν και για τους αντίστοιχους δείκτες που αφορούν στη διάκριση μεταξύ εγχώριου και μη εγχώριου κύκλου εργασιών.
Νομικό πλαίσιο	Ο Δείκτης Κύκλου Εργασιών στη Βιομηχανία καταρτίζεται στο πλαίσιο εφαρμογής του Κανονισμού (ΕΚ) του Συμβουλίου 1165/98 «περί βραχυπρόθεσμων στατιστικών», καθώς και του τροποποιητικού Κανονισμού του Κοινοβουλίου και του Συμβουλίου 1158/05 του αναφερόμενου Κανονισμού 1165/98. Επιπλέον, ο εν λόγω δείκτης καταρτίζεται στο πλαίσιο εφαρμογής του Κανονισμού (ΕΚ) 1893/2006 του Ευρωπαϊκού Κοινοβουλίου και του Συμβουλίου, του Κανονισμού (ΕΚ) 656/2007 της Επιτροπής, καθώς και του Κανονισμού (ΕΚ) 451/2008 του Συμβουλίου.
Περίοδος αναφοράς	Μήνας.
Έτος βάσης	2015=100,0.
Αναθεώρηση	Η τελευταία αναθεώρηση του ανωτέρω δείκτη (έτος βάσης 2015=100,0) έγινε στο πλαίσιο των απαιτήσεων του Ευρωπαϊκού Κανονισμού 1165/98, σύμφωνα με τον οποίο οι βραχυχρόνιοι δείκτες αναθεωρούνται κάθε πέντε (5) χρόνια με έτος βάσης που λήγει σε 0 ή 5.
Στατιστικές ταξινομήσεις	Χρησιμοποιείται η στατιστική ταξινόμηση οικονομικών δραστηριοτήτων NACE Αναθ. 2 της ΕΕ (Κανονισμός 1893/2006). Σε επίπεδο κύριων ομάδων βιομηχανικών κλάδων χρησιμοποιείται η ομαδοποίηση των διψήφιων και τριψήφιων κλάδων της στατιστικής ταξινόμησης NACE Αναθ. 2 σύμφωνα με τον Κανονισμό 656/2007 της ΕΕ.
Γεωγραφική κάλυψη	Το σύνολο της Χώρας.
Κάλυψη κλάδων οικονομικών δραστηριοτήτων	Ο δείκτης καλύπτει όλους τους κλάδους των τομέων της βιομηχανίας Β (Ορυχεία – Λατομεία) και Γ (Μεταποίηση) της στατιστικής ταξινόμησης NACE Αναθ. 2.
Υπολογισμός του δείκτη	Ο Δείκτης Κύκλου Εργασιών στη Βιομηχανία είναι δείκτης σταθερής βάσης. Ο δείκτης αυτός υπολογίζεται αρχικά σε επίπεδο τετραψήφιου κλάδου οικονομικής δραστηριότητας και ακολούθως, με την εφαρμογή κατάλληλων συντελεστών στάθμισης, υπολογίζεται σε επίπεδο τριψήφιου και διψήφιου κλάδου οικονομικής δραστηριότητας καθώς και σε επίπεδο κύριων ομάδων βιομηχανικών κλάδων.
Δημοσίευση στοιχείων	Τα στοιχεία του Δείκτη Κύκλου Εργασιών στη Βιομηχανία (2015=100,0) δημοσιεύονται από τον Αύγουστο 2019 με πρώτο μήνα αναφοράς τον Ιούνιο 2019. Η διάθεση των χρονοσειρών του δείκτη με το ίδιο έτος βάσης (2015) γίνεται, αναδρομικά, από τον Ιανουάριο 2000.
Παραπομπές	Περισσότερες πληροφορίες σχετικά με τη μεθοδολογία κατάρτισης και υπολογισμού του Δείκτη Κύκλου Εργασιών στη Βιομηχανία, καθώς και στοιχεία χρονολογικών σειρών του δείκτη αυτού, διατίθενται στην ιστοσελίδα της ΕΛΣΤΑΤ (http://www.statistics.gr/el/statistics/-/publication/DKT24/).